СЕВЕРОМОРСКИЕ
ВЕСТИ
№24 (721)
11 июня 2004 г.
ЕЖЕНЕДЕЛЬНАЯ ГОРОДСКАЯ ГАЗЕТА

12 июня - День независимости России

Дорогие североморцы!

Четырнадцать лет назад Россия сделала свой выбор, приняв Декларацию о государственном суверенитете. Прошедшие годы были непростыми: мы на практике постигали смысл таких понятий, как государственная самостоятельность, независимая экономика, демократические свободы. На нашу долю выпало много перемен, испытаний и потрясений, но мы учились жить в новых условиях, преодолевая все трудности. Мы учились быть настоящими гражданами новой России.

Несмотря на ошибки и разочарования, мы любили и любим свою страну, переживаем за ее будущее, от всего сердца желаем ей процветания. Сегодня уже смело можно говорить, что с каждым годом наши шаги вперед становятся все более уверенными, а перспективы завтрашнего дня - определеннее, яснее. У нас есть повод для оптимизма.

Гражданственность, патриотизм начинается со своего двора, дома, города. Североморцам хорошо знакомо чувство гордости за наш славный город, за его пусть небольшую, но замечательную историю. И мы должны приложить все усилия, чтобы не только сохранить, но и умножить лучшие традиции, заложенные основателями флотской столицы.

Примите самые теплые поздравления с праздником!

Пусть в каждом доме царит мир, благополучие, доверие и счастье! И пусть всех нас объединяет великое чувство любви к родному городу, к России!

Виталий ВОЛОШИН,
Глава муниципального образования ЗАТО Североморск.
Евгений АЛЕКСЕЕВ,
председатель городского Совета депутатов.

Фото Дмитрия СТРАУСА.

10 июня в небольшом парке у площади Мужества был установлен крест на месте строительства храма святого апостола Андрея Первозванного.

Материал об этом читайте на 3 стр.

НЕГОСУДАРСТВЕННОЕ ОБРАЗОВАТЕЛЬНОЕ УЧРЕЖДЕНИЕ
«ИНТЕЛЛЕКТ»

- ВЫСОКОКВАЛИФИЦИРОВАННЫЙ ПРЕПОДАВАТЕЛЬСКИЙ СОСТАВ
- ИНДИВИДУАЛЬНЫЙ ПОДХОД К КАЖДОМУ СЛУШАТЕЛЮ

Объявляет набор на курсы на 2004-2005 учебный год

- ОБЕСПЕЧЕНИЕ УЧЕБНЫМ МАТЕРИАЛОМ
- ВОЗМОЖНОСТЬ ОПЛАТЫ В РАССРОЧКУ (ежемесячно)

КУРСЫ ИНОСТРАННЫХ ЯЗЫКОВ
английский, французский
Для школьников 2-11 классов - обучение от 1 до 5 лет.
Для поступающих в вузы обучение 1-2 года.
Интенсивное обучение для детей и взрослых - от 4 месяцев до 2 лет.

ПОДГОТОВКА К ЕГЭ И ПОСТУПЛЕНИЮ В ВУЗЫ
математика и русский язык
Для школьников 7-11 классов - обучение от 1 до 5 лет.
Для 11 кл. (подготовка к сдаче ЕГЭ) обучение 1 год.

РАБОТА НА КОМПЬЮТЕРЕ
- ***Современные компьютерные технологии для школьников*** - обучение от 1 года до 5 лет.
- *Базовый курс по использованию ПК.*
- *Компьютерная графика.*
- *Системы управления базами данных.*
- *Администрирование компьютерных сетей.*
- *Web-дизайн.* -обучение от 1 до 2 месяцев.
- *Основы работы в Интернете.*
- *Бухгалтерская программа 1С:Бух* -обучение до 1 месяца.

ПРОФЕССИОНАЛЬНАЯ ПОДГОТОВКА
20336 Бухгалтер (предприятий с различными формами собственности) - 480 часов
для взрослых:
обучение очное - 3 мес.
очно-заочное (вечернее) - 6 мес.
для школьников:
11 кл.-1 год, 10 кл.-2 года
16199 Оператор электронно-вычислительных машин 800 часов
для взрослых:
обучение очное - 5 мес.
очно-заочное (вечернее) - 10 мес.
для школьников:
10 кл. - 2 года, 9 кл. - 3 года, 8 кл. - 4 года, 7 кл. - 5 лет

Занятия проводят преподаватели вузов и НОУДО «Интеллект»

Приём заявлений:
с 1 июня до 1 июля 2004 г.
с 15 августа до 1 октября 2004 г.

По окончании курсов выдаётся документ установленного образца

Мы сотрудничаем с вузами Мурманска:
МГТУ (кафедра информационных систем),
МИЭП (представительство),
МГИ (факультет ин.яз.)

НОУДО «Интеллект»
ул. Сивко, 2
☎ 47-47-0

Лиц. А №124993 выдана Комитетом по образованию администрации Мурманской обл.

новый магазин
Грация
ул. Северная Застава, 5
Страны-производители: Россия, Белоруссия, Прибалтика, Италия, Польша.

Большой выбор
- Трикотаж
- Джинсовая одежда
- Купальники
- Головные уборы
- Бельё

НОВОЕ ПОСТУПЛЕНИЕ - КАЖДЫЕ 10 ДНЕЙ
Цены ниже мурманских

Пн. – пт. с 10.00 до 20.00
Сб. с 11.00 до 19.00. **Вс.** с 12.00 до 18.00

Подлежит обязательной сертификации.

ЮВЕЛИРНЫЙ САЛОН
"ГИАЦИНТ"

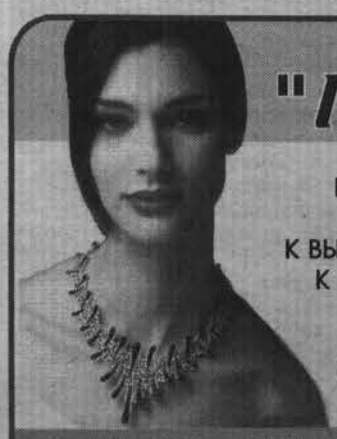

ВЕЛИКОЛЕПНЫЕ УКРАШЕНИЯ НА ВСЕ СЛУЧАИ ЖИЗНИ
К ВЫПУСКНОМУ ВЕЧЕРУ И ЮБИЛЕЮ, К СВАДЬБЕ И ЛЕТНЕМУ ОТДЫХУ

ГИБКАЯ СИСТЕМА СКИДОК И КРЕДИТ

Пн.-сб. с 11.00 до 19.00.
Вс. с 12.00 до 17.00.
Работаем без перерыва.

Подлежит обязательной сертификации.
Ул. Советская, 27
т. 5-10-08

Лиц. Г-734871 выд. Комитетом по торговле адм. Мурманской обл.

ПАРК ВЗДОХНУЛ ОТ МУСОРА

5 июня, когда весь мир отмечал День окружающей среды, в Загородном парке прошла экологическая акция «Чистый берег», направленная на санитарную очистку реки Ваенги и благоустройство территории парка. Благородную идею администрации поддержали представители партии «Единая Россия», общественные организации, молодежь, военнослужащие и все желающие.

К мероприятию подготовились основательно: парк разбили на участки, чтобы люди не просто бродили по окрестностям в поисках мусора. В каждой группе назначили старшего. Вооружившись лопатами, граблями, а кто просто полиэтиленовым мешком, дружно взялись за работу. Возле родника было относительно чисто. Оказалось, что до этого к благоустройству приложили руку учащиеся гимназии, приехавшие ранее. Не обошлось и без усилий индивидуального предпринимателя Андрея Козлова и его работников.

- Вот уже четвертое лето мы ежедневно очищаем парк от мусора, делаем все, что в наших силах, - говорит Андрей Козлов. *- Мы уже завезли песок и скоро будем восстанавливать дорожки. Также планируем отремонтировать мостики, совсем старые снесем, а новые установим. Помогают школьные трудовые бригады: ремонтируют дорожки, убирают поваленные деревья. По договору в течение лета на благоустройстве парка будут заняты 120 ребят.*

На субботнике засеяли места кострищ, израсходовав на это целый пуд семян многолетней травы «Кострец». К слову, теперь разведение костров на территории парка запрещено. За нарушение положен штраф в размере пяти МРОТ, на сегодняшний день это составляет пятьсот рублей.

- Основной упор мы делали на озеленение бывших кострищ, - рассказывает начальник отдела по охране окружающей среды и земельных ресурсов администрации ЗАТО Олег Насанович. *- Поскольку скоро территории Загородного парка будет предан статус особо охраняемой территории, перед нами стояла задача привести ее в соответствующий вид. Надеюсь, что парк в скором времени вновь станет любимым местом отдыха горожан. Но для этого придется провести еще не один субботник, чтобы и нам, и нашим детям было куда прийти в выходные.*

Когда субботник был в самом разгаре, обнаружили интересную находку: среди разнообразного мусора нашли еще не откупоренную бутылку лимонада. Здесь, конечно, всякого хлама хватало, а вот чтоб такое. Хотя присутствие некоторых экспонатов, которых занесло в парк непонятно каким ветром, удивляло - не иначе как инопланетяне постарались. Впрочем, какие тут инопланетяне, сами те, кто сюда приходит, позволяют себе общаться с природой по-варварски, не задумываясь над тем, что оставляют после себя.

Приятно было видеть среди взрослых молодежь. Для них субботник начался еще в пятницу. Клуб ролевого моделирования и исторического фехтования «Гиперборея» и военно-исторический клуб «Червленый щит» в этот раз объединили свои усилия: с поля сражения, коим стал детский каменный городок, был вынесен не один десяток пакетов, наполненных фантиками, битым стеклом, пластиковыми бутылками и прочим хламом. А представители городского молодежного клуба и Североморского студенческого совета совместно с отделом по делам молодежи администрации ЗАТО в субботу приводили в порядок городской парк. Основной упор был сделан на благоустройство танцплощадки.

Всего в акции «Чистый берег» участвовало около двухсот добровольцев. Но даже они за несколько часов кропотливого труда не смогли убрать весь мусор, оставленный за год в парк жителями города.

...Дети входили в салон автобуса возбужденные, счастливые от общения с природой, которую они освободили от мусора.

Ирина КУЗЬМИНА.
Фото автора.

Уважаемые североморцы!

Отдел по охране окружающей среды и земельных ресурсов администрации ЗАТО Североморск благодарит всех участников акции «Чистый берег», которая состоялась во Всемирный день охраны окружающей среды. Мы приносим слова признательности всем муниципальным общеобразовательным школам Североморска, школе-интернату, велоклубу «Пилигримы», отделу молодежи администрации ЗАТО Североморск, военнослужащим войсковых частей под командованием Тузова В.М., Терещенко М.Ф., Савенкова А.И., Домбровского Е.М., Васенко Г.П., предприятиям МУП «Североморскжилкомхоз» и Североморскому АТП, североморской общественно-политической организации «Единая Россия» и всем гражданам, участвовавшим в этом мероприятии.

Ваше активное участие в акции вселяет надежду на то, что мы можем объединиться на благородные по отношению к природе дела, что нас больше, чем тех, кто использует ее, как вздумается.

А на месте свалки распустятся ромашки...

Легко бросить бумажку, а чтобы ее поднять, нужно поклониться Земле-матушке.

Места и лопатхватило всем.

РЕЗУЛЬТАТЫ КОНКУРСА

НА РАЗМЕЩЕНИЕ ЗАКАЗОВ НА ВЫПОЛНЕНИЕ РАБОТ ПО КАПИТАЛЬНОМУ РЕМОНТУ МУНИЦИПАЛЬНОГО ЖИЛОГО ФОНДА ЗАТО СЕВЕРОМОРСК В 2004 ГОДУ

Конкурсная комиссия рассмотрела заявки строительных подрядных организаций на участие в отборе на размещение заказов на выполнение работ по капитальному ремонту муниципального жилого фонда. Проведя сравнительный анализ предложений участников конкурса по заявленной стоимости ремонта, опыту работы участников в сфере ремонта жилфонда, материальной базы и технической оснащенности исполнителя, предполагаемым методам и формам организации работ отборочная комиссия признала победителями следующих претендентов:

Адрес объекта	Вид работ	Решение отборочной комиссии
Ул.Комсомольская, 13	ремонт шиферной кровли	ООО «Мурманстрой»
Ул.Комсомольская, 15	ремонт шиферной кровли	ЧП Карапетян
Ул.Сафонова, 25	ремонт металлической кровли	ООО «Алтай»
Ул.Душенова, 26	ремонт мягкой кровли	ООО «Мурманстрой»
Ул.Головко, 5	ремонт мягкой кровли	ООО «Алтай»
Ул.Сизова, 12(2п.)	ремонт мягкой кровли	ООО «Факел»
Ул.С.Ковалева, 5	ремонт мягкой кровли	ЧП Карапетян
Ул.Комсомольская, 17	ремонт мягкой кровли	ГУП ВМСУ СВМС
Ул.Советская, 7	ремонт мягкой кровли	ГУП ВМСУ СВМС
Ул.Полярная, 2	ремонт мягкой кровли	ООО «Алтай»
Ул.Корабельная, 12	ремонт мягкой кровли	ООО «Факел»
Ул.Корабельная, 10(2п.)	ремонт мягкой кровли	ООО «Факел»
Ул.Колышкина, 7	ремонт мягкой кровли	ООО «Факел»
Ул.Корабельная, 6	ремонт м/п швов	ООО «Алтай»
Ул.Полярная, 3	ремонт м/п швов	ООО «Алтай»
Ул.Сизова, 15	ремонт м/п швов	ООО «Алтай»
Ул.Гвардейская, 38	ремонт фасада	ООО «Алтай»
Ул.Сафонова, 22	ремонт цоколя	ООО «Алтай»
Ул.Сафонова, 3	ремонт эркеров	ООО «Алтай»
Ул.Колышкина, 7	ремонт фасада	МУП СЖКХ
Ул.Колышкина, 1	ремонт фасада	МУП СЖКХ
Благоустройство кладбища в Росляково	завершение работ по отсыпке территории и асфальтированию проезда	ООО «Гидро-Строй-Сервис».

Конкурсная комиссия.

НОВОСТИ

ОБСУДИЛИ ПЕРСПЕКТИВЫ

7 июня губернатор Мурманской области Юрий Евдокимов принял нового командующего Северным флотом вице-адмирала Михаила Абрамова. На встрече обсуждались проблемы взаимодействия областного правительства с командованием СФ, затрагивались многие вопросы, связанные с поддержанием боевой готовности флота. Также губернатор и командующий обсуждали перспективы дальнейшего развития шефских связей воинов-североморцев с Мурманской областью и другими субъектами РФ.

ЭХО ВОЙНЫ

В поселке Росляково на улице Школьной рабочие обнаружили авиационную бомбу времен Великой Отечественной войны весом 50 килограммов. Как сообщили в главном Управлении по делам ГО и ЧС Мурманской области, по вызову выехали все «тревожные» службы. Саперы морской инженерной службы Северного флота вывезли бомбу на полигон и уничтожили.

НА УЧЕБУ К СОСЕДЯМ

35 журналистов из Мурманской, Архангельской областей и Республики Карелии отправились в воскресенье в Швецию в в учебные поездки. Журналисты-экологи побывают в городе Сюндсвал и познакомятся с тем, как работают шведские коллеги в области защиты окружающей среды. Вторая группа состоит из журналистов и пресс-секретарей, работающих в ЗАТО, среди которых есть и наши североморцы. Им предстоит посещение военно-морской базы в г.Карлскрона, знакомство со шведской системой призыва на военную службу.

Оба семинара организованы ассоциацией журналистов «Баренц Пресс» и Мурманской областной организацией Союза журналистов России при поддержке международного центра имени Улофа Пальме и института повышения квалификации журналистов FOJO.

ПЕРВЫЙ СИТИ-МАРКЕТ

- В городе достаточно много открывается магазинов, но такой, предусматривающий самообслуживание, первый, - отметил Глава ЗАТО Виталий Волошин после того, как была перерезана символическая ленточка у входа в новый магазин с загадочным названием «Миллениум».

Что только ни размещалось в помещении на Северной Заставе,12... Долгие годы здесь торговали тканями, затем обосновалась церковь, а после освободившиеся площади были выставлены на аукцион, которые и выкупил индивидуальный предприниматель Александр Абрамов. Новый хозяин со своими компаньонами братьями Карапетянами решил открыть в городе современный сити-маркет. Получилось неплохо: современный дизайн помещения, большой выбор продуктов, круглосуточная работа, установлен банкомат, который должны подключить в ближайшее время, плюс отдел сотовой связи «Мегафон». Словом, все для покупателя, для его удобства и комфорта.

Мэр города пожелал предпринимателям коммерческого успеха и выразил надежду, что североморцы по достоинству оценят новый сити-маркет.

В.ВАЛЕНТИНОВ.
Фото автора.

ЛИФТ НЕ ТУАЛЕТ, А СРЕДСТВО ПЕРЕДВИЖЕНИЯ

Большинство людей, живущих в многоэтажных домах, понимает, насколько облегчают передвижение вверх-вниз лифты. Счастливые обитатели подъездов, в которых присутствуют эти транспортные средства, уже практически не замечают, насколько они удобны и просты в использовании, остальные посматривают на этих счастливчиков с легкой завистью. Исключение составляют, быть может, только заядлые спортсмены, кому в удовольствие пробежать несколько лестничных пролетов. Но и они, наверное, признают, что, к примеру, при переезде или покупке громоздкой мебели лифт значительно облегчает человеку жизнь. В общем, полезность этого изобретения признают все. Тем более удивительно повсеместное варварское к ним отношение.

В Североморске в эксплуатации находятся 335 лифтов, 290 из них - в жилом фонде, остальные - на предприятиях и в учреждениях города и Северного флота.

По словам начальника североморского филиала МУП «Мурманлифт» Юрия Хохлова, сегодня все они находятся в рабочем состоянии. Конечно, случаются поломки и различные сбои в работе, однако с ними успешно справляются механики предприятия, проводя капитальные и текущие ремонты. Существует и аварийная служба, которая работает круглосуточно. Но дело в том, что подавляющее количество этих поломок и сбоев происходит в связи с умышленной порчей этих самих по себе очень надежных транспортных средств. Только начиная с мая текущего года в нашем городе произошло шесть умышленных поджогов лифтовых кабин. В среднем ремонт одной обходится в 30000 рублей. Но неоднократно случалось, когда кабины выгорали полностью, требовали замены. В этом случае затраты гораздо значительнее, около миллиона рублей.

- Я уже не говорю о том, - рассказывает Юрий Алексеевич, - что абсолютное большинство лифтов разворовано. Снимают все: алюминиевое обрамление, аппараты вызова, посты приказов в кабинах. В подвалах десятками и сотнями метров вырезают кабель. Все, что невозможно унести с собой, бездумно уничтожается. Поджигают или вырывают с корнем кнопки вызова, бьют плафоны и лампочки, ломают стены кабин. Мы уже давно стараемся заменять все, что возможно, на металлическое, «антивандальное», хотя и это плохо помогает. Лифты давно превратились в общественные туалеты, даже хуже: в туалетах хотя бы не вываливают на пол мусор.

Даже те люди, которые не стараются повредить лифты специально (хочется верить, что таковых большинство), по незнанию или по небрежности выводят их из строя. Я имею в виду нарушение правил пользования этим транспортным средством (причем, как указано в документах по эксплуатации, повышенной опасности). Иногда наши механики вызволяли из застрявших между этажами кабин по восемь-десять человек, хотя по инструкции в лифте должно находиться не более чем четверо. Какой же двигатель здесь выдержит? И не выдерживают, выходят из строя. Вот и получается, что муниципальное унитарное предприятие «Служба заказчика», с которым у нас заключен договор на обслуживание лифтов, вынуждено каждый месяц расходовать на лифтовое хозяйство больше миллиона рублей. В результате город задолжал МУП «Мурманлифт» четыре миллиона.

Но мы стараемся, несмотря ни на что, качественно делать свою работу. И жалоб от населения практически не поступает. К сегодняшнему дню в Североморске заменены все старые «распашные» лифты. Кроме того, в некоторых домах установлены электронные лифты последнего поколения, и эта работа продолжается. Хотя сейчас ощущается некоторый дефицит оборудования и запасных частей, уверен, что справимся с любой возникшей ситуацией. Только бы население города научилось бережно относиться к своему же достоянию.

Записал Александр ПАНЮШКИН.

ЕСЛИ ВОВРЕМЯ НЕ ПЛАТЯТ

С начала года Государственная инспекция труда в Мурманской области провела 116 проверок на предприятиях и в организациях. Сотрудники инспекции вместе с представителями областной прокуратуры проверяли соблюдение законодательства об оплате труда. В итоге выявлено 59 нарушений. Чаще всего это несвоевременная, реже двух раз в месяц, выплата зарплаты. В основном жалованье задерживали людям, работающим в торговле, рыбодобыче и строительстве.

По результатам проверок к административной ответственности привлечено 29 руководителей предприятий. За задержку зарплаты работодатель может быть оштрафован на сумму от 5 до 50 МРОТ или дисквалифицирован по решению суда. А если работодатель не платит зарплату из корыстных побуждений, оставляя сотрудников без жалованья более двух месяцев, он может лишиться свободы на срок от 3 до 7 лет.

«Вечерний Мурманск».

ВНИМАНИЕ!

Гражданам, пребывающим в запасе, проходившим военную службу в Республике Чечня, для получения удостоверения участника боевых действий необходимо обратиться в ОВК Североморска в рабочие дни с 9.00 до 18.00, каб. № 7.

Телефон 4-32-38.

ХРАМОВ МНОГО НЕ БЫВАЕТ

Совсем немного времени прошло с того момента, как в столице Северного флота был открыт православный храм Святых великомучениц Веры, Надежды, Любови и матери их Софии. Он гордо возвышается над городом и виден со всех его сторон. Вчерашнее событие добавило радости верующим людям - в Североморске в скором времени появится еще один храм, который будет построен во имя святого апостола Андрея Первозванного, покровителя военных моряков. И место для этого выбрано замечательное: рядом с площадью Мужества, где навечно установлены реликвии Северного флота - подводная лодка, катер, самолет. А рядом грозная военно-морская база, стоящая на страже своей Родины под героическими знаменами Андрея Первозванного.

Все символично в этом проекте: город, место, предназначение. Логично даже то, что строительством будут заниматься военные. Храм рассчитывают возвести ко Дню Военно-морского флота будущего года. А за это лето надо успеть сделать фундамент, потом уже можно собирать средства, чтобы купить деревянный сруб.

Установление креста на месте строительства - мероприятие всегда очень торжественное и значимое. Поэтому 10 июня собрались не только прихожане, жители флотской столицы, но и представители общественности, военнослужащие гарнизона, командование Северного флота, городские начальники.

Чинопоследование освящения креста совершил Благочинный церквей Мурманского округа, руководитель епархиального отдела по связям с армией и флотом протоиерей Андрей Амелин.

Добрые слова об этом значимом событии сказал настоятель прихода церкви святого апостола Андрея Первозванного иерей Александр Козачук. Он напомнил, что, по преданию, Андрей Первозванный - единственный апостол, который своими стопами ходил по российской земле, и неудивительно, что именно он стал покровителем военного флота.

Командующий Северным флотом вице-адмирал Михаил Абрамов пообещал всяческую поддержку в строительстве храма и вручил отцу Александру икону с ликом святого апостола.

- У нас есть уже храм, который построили всем миром, - сказал Глава ЗАТО Североморск Виталий Волошин. - Он очень красивый, уютный, расположен в хорошем месте. И казалось бы, зачем еще один? Но я думаю, что много храмов не бывает... И надеюсь, что общими усилиями мы построим еще один красивый храм. Желаю добра, удачи этому делу.

А будет ли строительство идти быстро, зависит только от нас с вами, уважаемые горожане, от того, захотим ли и мы вложить свой символический камень в виде пожертвований в стены православного храма.

Леся КЛАДЬКО.
Фото Дмитрия СТРАУСА.

А В НАГРАДУ - КОМАНДИРСКИЕ ЧАСЫ

На подшефной заставе «Тюва-Губа Североморская» 5 июня было очень беспокойно. Не пугайтесь, уважаемые читатели, нарушителей не было, просто пограничники принимали гостей из столицы Северного флота. А навестить солдат, поздравить их с прошедшим профессиональным праздником и просто встретиться как добрые друзья приехали ребята из студенческого совета во главе с начальником отдела по делам молодежи Эдуардом Мироновым. Вдвойне повезло рядовому Александру Купчину - к нему с гостинцами приехала мама Татьяна Николаевна.

Собственно, подарков, привезенных на заставу, хватило на всех срочников. А для этого постарались североморские предприниматели А.Диковченко, А.Гломозда, Н.Соколов, И.Шапкин, Л.Юдина, И.Махинин, М.Еременко, Ю.Денисов, А.Мхеян, Т.Осипова. Они передали ребятам сладости к чаю, фрукты, соки, лимонад. А студсовет привез 150 книг, собранных в рамках акции «Молодежь Североморска - защитникам Отечества», и большую развлекательную программу «Последний герой».

Общее веселье, экскурсии по памятным местам для студентов, впервые приехавших на заставу, а также разговоры «за жизнь» были потом, а началась встреча, как и положено, с торжественной части. Эдуард Миронов вручил от имени мэра Североморска семи наиболее отличившимся пограничникам грамоты и командирские часы, а от своего отдела подарил солдатам ракетки для настольного тенниса.

Застава всегда ждет с нетерпением приезда шефов, потому что это самое яркое событие в размеренной пограничной службе, и воспоминаний у молодых защитников Отечества хватает не на один месяц. От такого общения завязывается и дружба. И это вдвойне приятно и полезно, если вспомнить, что в августе в районе Тюва-Губы вновь разобьет свой лагерь североморская школа выживания: юношам допризывного возраста будет чему поучиться у нынешних солдат.

Леся КЛАДЬКО.
Фото Эдуарда МИРОНОВА.

В КАЛИНИНГРАД ПО ЗАГРАНПАСПОРТУ

В соответствии с Постановлением Правительства РФ № 345 от 19.06.2003 г. "О подписании соглашения между Правительством Российской Федерации и Правительством Литовской Республики о порядке выдачи упрощенного проездного документа на железной дороге" и № 361 от 23.06.2003 г. "О мерах по обеспечению выполнения обязательств, принятых на себя Российской Федерацией, в совместном заявлении Российской Федерации и Европейского Союза о транзите между Калининградской областью и остальной территорией Российской Федерации" с 1 января 2005 года транзитный проезд через территорию Литвы будет осуществляться только по заграничным паспортам.

До 1 сентября с.г. командирам частей, начальникам учреждений предложено оформить документы на лиц, которым необходимо получение загранпаспортов для проезда в Калининградскую область.

Предусмотрено, что в загранпаспортах, выданных на основании вышеназванных указаний, будут сделаны отметки, в соответствии с которыми владелец сможет посещать только Калининградскую область. На границах с другими государствами этот документ уже будет считаться недействительным.

Для увольняемых в запас военнослужащих срочной службы, которые направляются в Калининград и не имеют оформленных установленным порядком загранпаспортов, предусмотрена выписка воинских перевозочных документов на морской паром по маршруту Санкт-Петербург – Калининград. Службой ВОСО СФ уже направлены в части и на корабли флота соответствующие указания. Установлен порядок, в соответствии с которым в адрес ВОСО СФ направляются заявки от частей по убытию увольняемых в запас в Калининград, а уже служба воинских сообщений флота осуществляет бронирование мест на конкретные даты. Специалистами службы сделано все для того, чтобы ни один уволенный в запас военнослужащий из числа срочной службы не остался без внимания.

Юрий МОТАЛОВ.

ВОЕННЫЙ РЕБЕНОК К ДЕКАБРЮ

Беременным женам призывников больше не надо обивать пороги военкоматов, умоляя комиссара войти в их «интересное» положение и не забирать мужа в армию. Госдума подавляющим большинством приняла поправку к Закону «О воинской обязанности и военной службе». Отсрочка предоставлена главе семейства, если его супруга ходит на сносях больше 26 недель.

- Абсолютно правильное решение, - убежден начальник Управления призыва Главного оргмобуправления Генштаба генерал-лейтенант Валерий Астанин. - Какой смысл призывать человека на военную службу, тратить на его отправку в часть, переодевание, питание и т.д. государственные деньги, если меньше чем через три месяца парня придется уволить. Ведь по закону отцы, чьим детям не исполнилось три года, имеют право на отсрочку. Вот и пусть живут с семьей, пока не настанет время идти в армию.

Отстояв молодых папаш, депутаты не забыли о контрактниках. Они узаконили их право обучаться на очном, заочном и вечернем отделениях школ и вузов и установили для профессиональных солдат трехмесячный испытательный срок. Поправки коснулись сразу трех законов - «О воинской обязанности и военной службе», «О статусе военнослужащих» и «О дополнительных гарантиях и компенсациях военнослужащим, проходящим военную службу на территории государств Закавказья, Прибалтики и Республики Таджикистан, а также выполняющих задачи в условиях чрезвычайных ситуаций и при вооруженных конфликтах».

- Командиры давно настаивали на введении испытательного срока для контракников, - прокомментировал решение Госдумы член Комитета по обороне генерал-майор Николай Безбородов. - Трех месяцев должно хватить, чтобы солдаты разобрались, стоит ли дальше продолжать служить, а офицеры - нужен ли им такой подчиненный. Если говорить в целом, то поправки лишь узаконили то, что необходимо для нормального функционирования Федеральной целевой программы перевода армии на профессиональную основу.

Однако было и решение, которое вряд ли обрадует людей в погонах. Госдума по предложению Правительства запретила выплату денежной компенсации за санаторно-курортное лечение военнослужащих и членов их семей. Воспользоваться льготой они теперь смогут в единственном случае: покупая по сниженным ценам путевки в военные санатории, дома отдыха и на армейские турбазы. Учитывая, что добираться туда придется скорее всего за свой счет (в железнодорожных кассах и в аэропортах отказываются принимать воинские перевозочные документы), массового наплыва в курортные зоны лейтенантов, капитанов не предвидится.

Юрий ГАВРИЛОВ.
«Российская газета».

НЕ БОЙТЕСЬ СЛУЖБЫ, МУЖИКИ!

Две недели назад я «попался». Вечером, удобно устроившись перед телевизором, я уже настроился смотреть очередную серию «Ментов», когда раздался звонок в дверь. Не подозревая никаких коварных неожиданностей, дверь, конечно, открыл, а когда разобрался, в чем, собственно, дело, было уже поздно: представительного вида мужчина, удостоверившись, что я - это именно я, протянул мне бумагу. В ней без труда узнавалась повестка из военкомата, на квиточке от которой мне и предложено было поставить свою подпись.

Деваться некуда: с сотрудниками военкомата по своей неопытности пытаются спорить только молодые люди, никогда не «нюхавшие» военной службы. У меня же, к счастью, позади давно осталась даже не только срочная. Да к тому же, честно говоря, я не очень-то и расстроился. Вернее, не расстроился совсем. Стало просто интересно: зачем же я понадобился нашим славным Вооруженным силам? Поэтому в повестке расписался почти не дрогнувшей рукой, после чего представитель военкомата, справедливо сочтя свою задачу успешно выполненной, поспешил удалиться.

Мне предписывалось через день к девяти часам явиться в одно из отделений, имея при себе паспорт и военный билет. Этот факт в какой-то мере успокаивал: раз не с вещами, значит «партизанить» мне в ближайшее время не светило. Хотя и этот вариант полностью сбрасывать со счетов было бы непростительной глупостью.

Оставшееся до «призыва» время промелькнуло незаметно, и в назначенное время я подходил к заветным дверям. Еще издали стало заметно, что я такой не один. Возле входа в здание стояла сравнительно большая группа мужчин, оживленно жестикулируя и что-то страстно обсуждая. Догадаться, что именно, труда не составляло. Всех волновал животрепещущий вопрос, который заботил и меня: как здорово, конечно, что все мы здесь сегодня собрались, но зачем?!

Ответ не заставил себя ждать. На крыльцо вышел старший мичман и сразу же заявил: «Не волнуйтесь, мужики, не переподготовка. Сейчас быстренько получите новые повестки, а в субботу снова собираемся здесь. На несколько часов съездим в Мурманск, в одну из воинских частей. Будете слушать лекции по своей воинско-учетной специальности, в будущем пригодится».

Мы, понятно, для порядка немного поворчали: все-таки суббота для большинства - день выходной. Но в целом обошлось без эксцессов. В конце концов, отдать несколько часов личного времени Родине и впрямь не грех.

В субботу народу заметно поубавилось. Видимо, некоторые решили, что у них имеются более важные и не терпящие отлагательства дела. Ну, да это их проблемы (тем более что, как нам пояснили, проблемы с военкоматом им еще действительно предстоят). Мы же с комфортом расположились в микроавтобусе и отправились учиться воинскому уму-разуму.

В части нас уже ждали добрые отцы-командиры. Надо отдать им должное, организовано все было действительно неплохо, несмотря на то, что, кроме нас, туда собрали «учеников» со всего, судя по количеству, Мурманска. Но североморцам везде у нас дорога: как гостям из другого города нам оказали повышенное внимание и везде пропускали первыми. Обычно на такого рода мероприятиях больше всего времени отнимает ожидание каких-либо действий, однако нам повезло, все пролетело почти незаметно, настолько насыщенной оказалась программа. После ознакомления со всем, с чем нас должны были ознакомить, мы посмотрели видеофильм об истории части, а затем пошли на лекции. И снова надо отметить, что было довольно интересно. Видно было, что рассказывают люди, которым действительно интересна своя специальность, спешащие поделиться знаниями. Их увлеченность «заразила» и нас. Не знаю, кто как, а я и впрямь почерпнул для себя немало нового и полезного. И когда подошло время отъезда, почувствовал, что вполне мог бы провести там еще несколько часов.

Обратно возвращались, делясь впечатлениями. Оказалось, что многие испытывают такие же чувства, как и я. И не прочь были бы поучиться таким образом еще разок-другой. В общем, подтвердилось старое правило: все зависит от организации. А так служить можно!

Александр ПАНЮШКИН.

КУЗНИЦА РАБОТЯЩИХ

Не знаю, что искушало сильнее - тонкий аромат приготовленных блюд или их внешний вид, или то и другое вместе, но попробовать их хотелось очень. Десятки тарелок с мясными деликатесами, тортами и пирожными, стоящими на столах в аудитории ПЛ-19, украсили бы любой банкет, и их количества хватило бы, наверное, на большую свадьбу. Но как бы ни были соблазнительны эти кулинарные изыски, снять пробу можно было только после защиты диплома молодых поваров-кондитеров. Очередной выпуск в самостоятельную жизнь учащихся росляковского профессионального лицея №19 состоялся 8 июня. Как в сказке говорится, и я там была...

Видно было, конечно, что ребята волновались, но старались держаться свободно и обстоятельно рассказывали о том, как приготовили свое блюдо. Доброжелательность комиссии не соперничала с ее профессионализмом, просто педагоги знали, кто из ребят на что способен - все же за плечами остались три года тесного общения. Почти все выпускники подтвердили свою промежуточную аттестацию, а по результатам защиты дипломной работы многим был присвоен более высокий разряд.

...Галдеж перед заветной дверью не прекращался, никто не штудировал напоследок конспекты, очередь шла тихо, а вот на интервью мало кто соглашался, особенно девушки игнорировали мои вопросы. Юноши же охотно рассказывали чему и как учились.

- И не думал, что понравится эта специальность, - сказал росляковец Дмитрий Абасов. - *Вот сейчас получу диплом, в отпуск съезжу и пойду работать, может быть, и поваром. Для меня это не проблема. Я найду себе хорошую работу!*

Оптимизм Дмитрия не беспочвенный, мужчин-поваров с удовольствием берут в рестораны и кафе, да и в армии им место по специальности найдется.

- А я уже защитился, - радостно заявил его однокашник Павел Валуцкий. - *Готовил торт и рулет мясной. Вообще люблю готовить и дома могу запросто накормить всю семью обедом, например, солянку сварить мою любимую.*

Паша не слукавил, а мне (вот же стечение обстоятельств!) все же удалось попробовать кусочек его рулета (надо сказать, что это было очень вкусно), а заодно познакомиться с его мамой, Любовью Михайловной, которая и привила сыну любовь к поварскому делу. Она - мастер производственного обучения ПЛ-19. И все сегодняшние выпускники ее подопечные.

Валя Христолюбова и Алексей Гончарук практику проходили в штабной столовой №5. Здесь работают асы кулинарного дела, и поучиться есть у кого. Да и практиканты приглянулись: Валю уже взяли на работу. Ребята приготовили блюда очень сложные и украсили их красиво. Чего стоили только нежные розы на торте «Киевском», которые соорудил из крема Алексей! Говорит, что полтора месяца пришлось осваивать это дело, однако если бы предложили ему выбирать кем работать - кондитером или поваром, отдал бы предпочтение последнему. Алексей поделился маленькой семейной тайной: оказывается, профессиональным поваром была его бабушка, а папа свои кулинарные способности реализует дома как любитель, старшая сестра окончила ПЛ-19 по этой же специальности и теперь учится в МГТУ. Так что получается целая поварская династия.

А.Гончарук и его мастер производственного обучения Л.Валуцкая.

И совсем не сложно отвечать отличнице В.Христолюбовой.

В этом году красные дипломы повара-кондитера получат шесть человек. Накануне также неплохо защитились мастера столярного и мебельного производства, а 17 июня придет очередь судоремонтников.

Как сказала заместитель директор ПЛ-19 по учебно-производственной работе Ирина Никитина, проблема трудоустройства для новоиспеченных поваров-кондитеров остро не стоит. Мастера столярного и мебельного производства получают три рабочие профессии: столяр, сборщик и отделочник изделий из древесины, так что такие специалисты всегда дело себе найдут. Судоремонтники идут работать на судоремонтные заводы, большая заявка в этом году поступила с СРЗ «Нерпа». 35-40 процентов выпускников уходят в армию, и уже 18 человек сдали выпускные экзамены досрочно. Часть ребят поступает в средние и высшие учебные заведения по специальности.

В лицее готовят специалистов по программе повышенного уровня начального профессионального образования: техники-механики судоремонта, электрорадиомонтажники судовые.

Ребята, получив специальность автомеханика или мастера столярного и мебельного производства, могут освоить педагогические науки (на это есть двусторонний договор ПЛ-19 с Мурманским педколледжем) и стать мастером производственного обучения.

Через два года будет первый выпуск группы по новой специальности «Коммерсант в торговле». Все в одном лице - продавец промышленных и продовольственных товаров, кассир торгового зала и коммерческий агент. И эта новая форма обучения пользуется у абитуриентов популярностью. 16 июня будет проведено предварительное зачисление ребят, подавших заявки на обучение в лицее. Из 270 человек придется выбрать 204 - тех, кто желает получить профессию рабочего, все-таки профессию уважаемую и престижную. И как бы ни пытались принизить ее в последние годы, она остается всегда нужной и важной. Вот еще оплачивалась бы достойно...

Леся КЛАДЬКО.
Фото автора.

КТО ЛУЧШИЙ - ПОКАЖЕТ ВРЕМЯ

В минувшую пятницу в городской администрации состоялось подведение итогов второго этапа смотра-конкурса «Лучшее предприятие по оказанию услуг торговли, общественного питания, бытового обслуживания». Он проходил под названием «Лучшее оформление предприятий и организация обслуживания ко Дню Победы».

По североморским предприятиям, чьи руководители подали заявки на участие в конкурсе, сотрудники отдела торговли, бытового обслуживания и защиты прав потребителей администрации перед Днем Победы провели рейды, в ходе которых в оценочной ведомости отражались результаты проверки.

Среди предприятий по оказанию услуг продажи продовольственных товаров по итогам второго этапа первое место присуждено коллективу магазина «Аня» (ул.Сафонова, 20) под руководством М.Десенко. Интерьер магазина, витрины были оформлены в соответствии с праздником, присутствовало музыкальное оформление: звучали песни военных лет. Продавцы обслуживали покупателей в одежде с использованием праздничной символики.

Поздравляя победителей, заместитель Главы администрации Рауза Распопова заметила, что в этом магазине праздничная атмосфера создается не только в период, определенный условием конкурса, но и к каждому празднику.

Интересный факт: второе место также присуждено коллективу магазина «Аня», расположенного на улице Северная Застава, 9. Третье место завоевал коллектив магазина «Кулинария», руководителем которого является Т.Сапожникова.

Среди предприятий по оказанию услуг торговли непродовольственными товарами первое место присуждено коллективу магазина «Пять М» (руководитель Е.Гуржий); второе и третье места завоевали соответственно работники магазинов «Пес и Кот» и «Малыш и К°» (руководитель обоих М.Колышницына). В этих торговых предприятиях 9 мая ветеранам Великой Отечественной войны на все товары предоставлялись десятипроцентные скидки. А в «Пять М» к тому же в витринах были оформлены праздничные витражи.

Ни у кого не вызывал сомнения тот факт, что лидером среди предприятий по оказанию услуг общественного питания станет ресторан «Чайка» (руководитель М.Борисова), что и подтвердилось. В праздничные дни (7, 8 и 9 мая) зал был украшен шарами, цветами, красочными плакатами, а ветеранам предоставлялись скидки. Их также предоставляли в кафе «Урзу» (руководитель М.Елчуев), коллективу которого присуждено второе место. Третье место завоевал коллектив бара «Баренц» (руководитель К.Карапетян).

Среди предприятий бытового обслуживания на первом месте заслуженно оказался коллектив салона-парикмахерской «Нина» под руководством Н.Шкатовой, где в течение месяца ветераны обслуживались бесплатно. Второе место присуждено работникам парикмахерской «Стрекоза» (руководитель И.Король).

Впереди - третий, решающий этап, который окончательно и определит победителей.

Александр ПАНЮШКИН.

НОВОСТИ

КИНО ОТПРАВИЛОСЬ НА КАНИКУЛЫ

Недавно во Дворце культуры «Строитель» прекратились демонстрации художественных фильмов. В Североморске появились даже слухи о том, что вышла из строя сравнительно новая аппаратура.

Как рассказал нам заместитель директора ДК «Строитель» Сергей Совпель, подобные слухи ничем не обоснованы, аппаратура в строю. А отказ от демонстрации фильмов временный, и связан он с тем, что с наступлением летнего сезона значительная часть наших горожан разъехалась в отпуска, поэтому сборы от проката кинофильмов стали мизерными. Так, на последнем сеансе в зале присутствовали всего лишь двадцать человек. Поэтому предполагается, что новый киносезон откроется в начале осени.

Александр ПАНЮШКИН.

ТАНЦУЮТ ВСЕ!

12 июня в 20 часов в городском парке на танцплощадке состоится торжественное открытие сезона летних музыкальных вечеров. Вас ожидают интересные конкурсы, увлекательные игры и зажигательные танцы.

Ирина КУЗЬМИНА.

ПОНЕДЕЛЬНИК, 14 ИЮНЯ

Солнце не заходит
Луна – новолуние
Полная вода 06.09 высота 3,1 м; 18.13 высота 3,0 м
Малая вода 12.20 высота 1,1 м

Внимание! В программе возможны изменения по не зависящим от редакции причинам.

ОРТ

06.00 Новости.
06.10 Ералаш.
06.20 Приключенческий фильм «ЖЕЛЕЗНАЯ ВОЛЯ».
08.20 Служу Отчизне!
08.50 Следствие ведет Колобков.
09.10 В мире животных.
10.00 Новости.
10.10 Непутевые заметки.
10.30 Пока все дома.
11.00 Дачники.
12.00 Новости.
12.10 Х/ф «СУДЬБА».
13.30 КВН-2004.
15.50 Ералаш.
16.00 Х/ф «МАЛЫШ».
18.00 Вечерние новости.
18.10 Боевик «СПЕЦНАЗ».
20.10 Телевизионная национальная премия в области популярной музыки-2004.
22.35 Футбол. Чемпионат Европы. Сборная Швеции – сборная Болгарии.
00.40 Бокс. Мэни Пакуао - Хуан Мануэль Маркес.
01.40 Миллион минут Аниты Цой.
02.40 Триллер «ТОММИНОКЕРЫ».
04.20 Комедия «ЗЯТЬ».

РОССИЯ

06.00 Х/ф «УТРЕННИЕ ПОЕЗДА».
07.25 Сериал «ЧУМАЗЫЕ».
07.45 Мир на грани.
08.10 Военная программа.
08.30 Студия «Здоровье».
09.05 ТВ Бинго шоу.
09.25 Местное время. Вести-Москва.
10.05 Городок.
10.40 Сто к одному.
11.30 Диалоги о животных.
12.20 Вокруг света.
13.15 Парламентский час.
14.00 Вести.
14.20 Премьера. «Земное и небесное. Лето Господне».
15.10 Тележурнал «Фитиль №9».
16.00 Комната смеха.
17.00 Боевик «МИРОТВОРЕЦ».
19.00 Вести.
19.25 Честный детектив.
19.50 Футбол. Чемпионат Европы. Сборная Дании - Сборная Италии.
22.00 Х/ф «ЗАВИСТЬ БОГОВ».
00.45 Х/ф «ЖЕНЩИНА БЕЗ ПРАВИЛ».
02.50 Сериал «СЕМЬ ДНЕЙ».
03.40 «Евроньюс» на русском языке.

НТВ

06.40 Х/ф «ПЕРВАЯ ПЕРЧАТКА».
08.00 Сегодня.
08.20 Детектив «СКВОЗНЫЕ РАНЕНИЯ».
10.15 Кулинарный поединок. Николай Фоменко - Антон Турчин
11.05 Квартирный вопрос.
12.00 Сегодня.
12.20 Внимание. Розыск!
13.15 Боевик «ОТРЯД 10 ИЗ НАВАРОНА».
16.00 Сегодня.
16.20 Новейшая история. Андропов.
18.35 Протокол.
19.00 Сегодня.
19.35 Приключенческий фильм «ПРИСТУПИТЬ К ЛИКВИДАЦИИ».
22.25 Х/ф «ЛУННЫЕ ПОЛЯНЫ».
00.50 Боевик «ШИРИ».

КУЛЬТУРА

07.00 «Евроньюс» на русском языке.
10.00 Программа передач.
10.10 Х/ф «МЫШЕЛОВКА».
11.40 Недлинные истории.
12.00 XII Международный конкурс молодых исполнителей Евровидения.
12.55 70 лет Виктору Борцову. «Горжусь, что знаком...»
13.35 Х/ф «МОЙ ПЕРВЫЙ ДРУГ...»
14.55 Д/с «Африка у поверхности земли».
15.20 80 лет со дня рождения Владимира Солоухина. «Ежедневный урок...»
16.00 Концерт Кубанского казачьего хора.
16.55 Т/с «ДВЕ ЖЕНЩИНЫ».
19.20 Магия кино.
19.50 Х/ф «КСЕНИЯ - ЛЮБИМАЯ ЖЕНА ФЕДОРА».
21.15 Больше, чем любовь. Любовь Орлова и Григорий Александров.
22.00 Новости культуры.
22.20 Х/ф «ПОГОДА НА УЛИЦЕ».
0.05 Джазовый концерт. Секстет Стэна Гетца.
01.00 М/ф «Как казаки инопланетян встречали».
01.20 Программа передач.
01.25 Х/ф «МЫШЕЛОВКА».
02.50 Программа передач.

ТВ ЦЕНТР

06.15 Боевик «УДАР ЛОТОСА» - 2.
08.05 «Отчего, почему?» Программа для детей.
09.00 М/ф «Полет на Луну», «Пушок и Дружок».
09.45 Музыкальный серпантин.
10.10 Царская провинция. Спецрепортаж.
10.25 Двойной портрет. Карел Готт и Муслим Магомаев.
11.00 События. Время московское.
11.15 Городское собрание.
11.45 «Солнечный круг». Программа для родителей.
12.15 Х/ф «ТРЕМБИТА». Свердловская к/ст.
14.00 События. Время московское.
14.15 Т/с «Неприрученная природа Австралии».
15.00 Х/ф «ЖЕСТОКИЙ РОМАНС». Мосфильм.
17.35 Народные средства.
18.05 М/ф «Золотая антилопа», «Друзья-товарищи».
19.00 События. Время московское.
19.10 Т/с «ЧИСТО АНГЛИЙСКОЕ УБИЙСТВО».
21.15 Композитор Александр Морозов в программе «Любите, пока любится».
22.45 События. Время московское.
22.55 Боевик «ЭЙР АМЕРИКА». США.
00.45 Дневник фестиваля «Кинотавр».
00.55 Очевидное-невероятное.
01.25 Поэтический театр Романа Виктюка.

REN TV

06.30 Музыкальный канал.
07.00 М/с «Супершоу братьев Марио».
07.25 М/с «Маска».
08.30 Д/ф «Корабли-призраки».
09.30 Неделя.
10.30 М/ф «Кот возвращается»
12.10 М/ф «Считалка на троих».
12.25 Мировые розыгрыши.
13.00 Час суда.
14.00 Комедия «ВА-БАНК-2».
16.00 М/с «Трансформеры».
16.30 М/с «Маска».
17.00 Т/с «АФРОМОСКВИЧ».
17.30 Т/с «АГЕНТСТВО-3».
18.00 Час суда.
19.00 М/с «Симпсоны».
19.30 «24». Информационная программа.
20.00 Мистический фильм «КОЛДОВСТВО». США.
22.00 Т/с «НИНА».
23.15 Драма «ПОРНОГРАФ». США.
01.20 Очевидец.
02.10 Ночной музыкальный канал.

7 ТВ

05.00, 06.30, 10.30, 03.00 Линия жизни.
05.30, 12.30, 18.00, 20.00, 02.00, 04.30 Диалоги о рыбалке.
06.00, 19.30, 02.30 История профессионального бокса.
07.00, 16.30 Ралли. Париж - Дакар.
07.30, 20.30, 01.30 Самый сильный человек.
08.00 Зарядка для страны.
08.30 Веселые старты.
09.30 Т/с «ТАИНСТВЕННЫЙ ОСТРОВ».
10.10 Шахматы. По законам красоты.
11.10, 12.10, 14.40, 16.10, 19.10, 21.10 «220 вольт». Мир экстрима.
11.40, 18.40, 23.10 Музыкальный трек.
13.00, 15.00, 17.00, 19.00, 21.00, 23.00 Новости.
13.30 Тележурнал. Жиллетт-спорт».
14.00 Путеводитель по...
15.30, 22.30 Т/с «КОМАНДА МЕЧТА».
17.30 Рыболов.
21.30 Автомания.
22.00 Путеводитель по...
23.30 НБА. Плей-офф. Финал. Детройт Пистонс - Лос-Анджелес Лейкерс. 4-й матч.
03.30 Мототриал.

СПОРТ

05.00 Сборная России.
05.30 Фигурное катание. Шоу «Ледовая симфония».
07.00 Футбол. Чемпионат Европы. Сборная Швейцарии - Сборная Хорватии. 1-й тайм.
08.10, 12.00, 16.50, 21.00, 00.30 Вести-спорт.
08.20 Футбол. Чемпионат Европы. Сборная Швейцарии - Сборная Хорватии. 2-й тайм.
09.25 Спорт каждый день.
09.30 Футбол. Чемпионат Европы. Сборная Франции - Сборная Англии.
12.10 Спортивный календарь.
12.15 История Олимпийских игр. Пловцы и прыгуны в воду.
13.20 Пляжный волейбол. Чемпионат Европы. Женщины. Финал.
14.30 Футбол. Чемпионат Европы. Сборная Швейцарии - Сборная Хорватии.
17.00 Футбол. Чемпионат Европы. Сборная Франции - Сборная Англии.
19.15 Дневник чемпионата Европы по футболу.
19.50 Профессиональный бокс. Винченцо Кантаторе (Италия) против Рудигера Мэя (Германия). Бой за титул чемпиона Европы в 1-м тяжелом весе.
21.10 Автоспорт. Чемпионат мира по ралли. Ралли Греции.
22.15 Спортивная гимнастика. Чемпионат России.
00.00 Сборная России.
00.45 Футбол. Чемпионат Европы. Сборная Дании - Сборная Италии.
02.50 Профессиональный бокс. Винченцо Кантаторе (Италия) против Рудигера Мэя (Германия). Бой за титул чемпиона Европы в 1-м тяжелом весе.
04.00 Автоспорт. Чемпионат мира по ралли. Ралли Греции.

ТНТ

07.00 Неизвестная планета.
07.40 Детективная мелодрама «НОВАЯ ЖЕРТВА».
08.35 Сериал «КОМЕДИЙНЫЙ КОКТЕЙЛЬ».
09.05 Юмористический журнал «Фигли-Мигли».
09.30 Микс файт: бои без правил.
10.00 Новые подробности.
11.05 Юмористический журнал «Каламбур».
11.35 Москва: инструкция по применению.
12.05 Комедия «КРАСИВЫЙ И УПРЯМЫЙ».
13.50 Шоу Бенни Хилла.
14.25 Юмористический журнал «Фигли-Мигли».
14.55 Юмористический журнал «Каламбур».
15.25 Комедия «МАСКИ-ШОУ».
16.00 Реалити-шоу «Дом-2. Любовь».
17.00 Комедия «САША + МАША».
17.30 Юмористический сериал «КОМЕДИЙНЫЙ КОКТЕЙЛЬ».
18.00 Док. детектив «Цена любви». «Наследник Дракулы».
19.00 Комедия «МАСКИ-ШОУ».
19.30 Шоу Бенни Хилла.
20.00 Запретная зона.
21.00 Реалити-шоу «Дом-2. Любовь».
22.00 Комедия «САША + МАША».
22.30 Комедия «СМЕШНЫЕ И ГОЛЫЕ».
23.00 Комедия «ПРАВИЛА СЕКСА».
23.30 Реалити-шоу «Дом-2. Любовь». Спецвключение.
23.35 Комедия «МЕЖДУ АНГЕЛОМ И БЕСОМ».
01.55 Микс файт: бои без правил.
02.30 Криминальная драма «РАСКРЫТЫЕ ОБЪЯТЬЯ».

СТС + ТВ-21

06.00 Х/ф «ПОДКИДЫШ».
07.15 М/ф «Котенок с улицы Лизюкова».
07.30 Сериал «ДИНОТОПИЯ».
08.30 М/с «Как дела у Мими?»
09.00 М/с «Симсала Гримм».
09.30 М/с «Просто Норман».
10.00 М/с «Алекс и Алексис».
10.30 М/с «Табалуга».
11.00 «Ты - супермодель». Реальное шоу.

ТВ-21
17.00 Телегазета.

17.30 Скрытая камера.
17.45 Сериал «АГЕНТ НАЦИОНАЛЬНОЙ БЕЗОПАСНОСТИ - 4». «ПУЛКОВСКИЙ МЕРИДИАН».
20.00 Сериал «ОПЕРАЦИЯ «ЦВЕТ НАЦИИ».
21.00 Х/ф «СВЯТОЙ».
23.30 Сериал «АГЕНТ НАЦИОНАЛЬНОЙ БЕЗОПАСНОСТИ - 4».

ДАРЬЯЛ ТВ

08.00 Российские мультфильмы.
08.30 Личное время.
09.00 Телемагазин.
09.30 Агентство криминальных новостей.
09.45, 19.00 Сериал «НЯНЯ».
10.15 Сериал «АГЕНТСТВО».
11.15 Шоу рекордов Гиннесса.
12.15 Музыкальная программа «ZTV.WesTOP 20».
13.10 Телемагазин.
13.20 Квартет.
13.55 Российские мультфильмы.
15.00 Сериал «ДЕРЗКИЕ И КРАСИВЫЕ».
16.00 Сериал «НЕБЕСНЫЙ ВОЛК».
17.00 Х/ф «ТРИ ЖЕНЩИНЫ И МУЖЧИНА».
19.40, 00.40 Агентство криминальных новостей.
19.55 Шоу рекордов Гиннесса.
21.00 Сериал «АГЕНТСТВО».
22.00 Х/ф «ПРИНЦЕССА И ВОИН».
00.55 Эротическая программа «Сексуальные соседки».
01.30 Шоу Джерри Спрингера.

Rambler

07.00 Гастрономический прогноз.
07.05 Топ-новости.
07.15 Новости высоких технологий.
07.30 М/с «Маяк Солти».
08.00, 18.30, 01.30 Тележурнал «Полезные открытия». «Духовка», «Библиофильтр», «Топ-советы», «Простые вопросы».
08.30 Т/с «НЕПРИДУМАННЫЕ ИСТОРИИ».
09.00 Новости высоких технологий.
09.15 Топ-новости.
09.20 Гастрономический прогноз.
09.30 Боевые машины будущего.
10.00 «Под углом 23 1/2». Развлекательная программа.
10.30 Т/с «ЗЕРКАЛО ЗЕРКАЛА - 2».
11.00 Умницы.
11.30 Секретный полигон.
12.00 Новости высоких технологий.
12.15 Топ-новости.
12.20 Гастрономический прогноз.
12.30 Путешествия и традиции.
13.00 Телешоп.
13.30 Боевые машины будущего.
14.00 Телемагазин.
14.30 М/с «Маяк Солти».
15.00 Т/с «ЗЕРКАЛО ЗЕРКАЛА - 2».
15.30 Умницы.
16.10 Канал QP.
16.30 Путешествия и традиции.
17.00 Помоги себе сам.
18.00 Секретный полигон.
19.00 Игра с продолжением - 2.
19.30 Путешествие налегке.
20.00 Жизнь среди жизни. Зоопарки мира.
20.30 Медицинские детективы. Нога, с которой все началось.
21.00 Новости высоких технологий.
21.20 Топ-новости.
21.30 Игра с продолжением - 2.
22.00 Путешествие налегке. Бордо.
22.30 Жизнь среди жизни. Зоопарки мира.
23.00 Медицинские детективы. Нога, с которой все началось.
23.30 Помоги себе сам.
00.35 Новости высоких технологий.
00.45 Топ-новости.
00.55 Гастрономический прогноз.
01.00 «Под углом 23 1/2». Развлекательная программа.
02.00 Т/с «НЕПРИДУМАННЫЕ ИСТОРИИ».
02.30 Секретный полигон.

БЛИЦ

07.00 Понедельник с Христофором.
07.25 Больше хороших товаров и услуг.
07.33 Мультфильмы.
08.00 Тележурнал «Рыболов».
08.25 Телерынок.
08.50 Открытка. Рекламная информация.
09.00 Великие нокауты.
09.27 Деловой блокнот.
09.30 Молодежная программа «Реактор».
10.00 Тележурнал «Рыболов».
10.25 Больше хороших товаров и услуг.
10.35 Х/ф «ЗА БОРТОМ».
12.25 Мультфильмы.
12.57 Деловой блокнот.
13.00 Понедельник с Христофором.
13.15 Х/ф «ПОДЗЕМЕЛЬЕ ДРАКОНОВ».
15.00 Телерынок.
15.27 Деловой блокнот.
15.30 Д/ф «Ах, Лев Иваныч, Лев Иваныч...».
15.55 Открытка. Рекламная информация.
16.05 Мультфильмы.
16.30 Д/ф «Крылатая наука».
17.00 Д/ф «Всемирная история живописи».
17.27 Телерынок.
17.52 Деловой блокнот.
17.55 Концерт «Праздник танца».
18.20 Больше хороших товаров и услуг.
18.30 Мультфильмы.
18.52 Деловой блокнот.
18.55 Х/ф «ПУТЁВКА В ЖИЗНЬ».
20.35 Открытка. Рекламная информация.
20.45 «ВОТ!» Л.Успенская.
21.00 Д/ф «Дикая природа».
21.45 Больше хороших товаров и услуг.
22.00 Х/ф «К-9».
23.40 Понедельник с Христофором.
23.55 Лицом к лицу.
00.30 Телерынок.
01.00 Лучшее из мира музыки.
01.25 Открытка. Рекламная информация.
01.35 Х/ф «ИНСПЕКТОР МОРС».
03.20 Телерынок.

ТВ СФ

19.00 Информационно-развлекательная программа «Добрый вечер, Североморск!».
19.30 Х/ф « ВОИН». 1-я часть. Широкомасштабный исторический боевик рассказывает о средневековье на Востоке. 1475 год. Китай бьется в агонии, разрываемый междоусобными войнами могущественных династий Минг и Юань. Ближайшие соседи из королевства Корио (древнее название Кореи) опасаются, что инцидент выйдет за границы Китая.

ГТРК «МУРМАН»

09.25 Вести. Мурманск.

ВТОРНИК, 15 ИЮНЯ

ОРТ

06.00 Телеканал «Доброе утро».
09.00 Новости.
09.20 Премьера фильма «Личная жизнь официальных людей».
11.40 Дисней-клуб: «Мышиный дом».
12.00 Новости.
12.10 Х/ф «В Начале Игры».
13.30 Д/ф «Осколки «Красного фонаря».
14.00 Сериал «ЖЕНЩИНЫ В ЛЮБВИ».
15.00 Новости.
15.10 Сериал «ЗОЛОТО ЮГРЫ».
16.20 Угадай мелодию.
16.50 Большая стирка.
18.00 Вечерние новости.
18.20 Д/с «Прогулки с чудовищами».
18.50 Сериал «КЛОН».
19.40 Стирка на миллион.
19.50 Футбол. Чемпионат Европы. Сборная Чехии - сборная Латвии.
21.50 Время.
22.10 Сериал «УЛИЦЫ РАЗБИТЫХ ФОНАРЕЙ».
23.20 Личная жизнь. Юрий Андропов. Новый день.
00.10 Д/ф «Я шагаю по Москве».
00.50 Футбол. Чемпионат Европы.
01.20 Подорожник.
01.50, 03.05 Комедия «ЕВРОПЕЙСКИЕ КАНИКУЛЫ».
03.00 Новости.
03.25 Триллер «ДВОЙНОЙ ЗАХВАТ».
05.00 Новости.
05.05 Новые чудеса света. «Австралия. Город-антипод».

РОССИЯ

05.00 Доброе утро, Россия!
08.45 Боевик «МИРОТВОРЕЦ».
10.45, 13.45, 16.30, 22.00, 04.45 Вести. Дежурная часть.
11.00 Вести.
11.30, 14.10, 16.40, 19.30 Местное время. Вести-Москва.
11.50 Комната смеха.
12.50 Мелодрама «УНДИНА».
14.00 Вести.
14.30 Ток-шоу «Частная жизнь».
15.30 Детектив «ПУАРО АГАТЫ КРИСТИ».
17.00 Вести.
17.10 Т/с «КОМАНДА».
18.05 Т/с «КОМИССАР РЕКС».
19.00 Вести.
19.50 Комедия «БИНГО-БОНГО».
22.15 Вести+.
22.35 Футбол. Чемпионат Европы. Сборная Германии - Сборная Голландии.
00.50 Комедия «МУЖЧИНЫ И ЖЕНЩИНЫ».
01.30 Дорожный патруль.
01.45 Х/ф «БОЛЬШОЙ РАЗМЕР».
03.20 «Евроньюс» на русском языке.

НТВ

06.00 Утро на НТВ.
08.50 Женский взгляд. Раймонд Паулс.
09.25 Без рецепта.
10.00 Сегодня утром.
10.25 Их нравы .
11.20 Ток-шоу «Страна советов».
12.00, 15.00, 17.00, 19.00 Сегодня.
12.30 Х/ф «УХОДЯ - УХОДИ».
14.25 Время есть.
14.35 Протокол.
15.35 Ток-шоу «Принцип домино».
17.30 «Дикий мир. Борьба за выживание. Гремлины».
18.35 Протокол.
19.40 Детектив. «СЫЩИКИ - 3. ПО ТРАМВАЙНОМУ БИЛЕТУ».
20.45 Сериал «ЖЕЛАННАЯ».
22.00 Страна и мир. Главные события дня.
22.35 Красная стрела.
22.50 Сериал «ОДНАЖДЫ В КАЛИФОРНИИ».
23.55 Сериал «СЫЩИКИ - 3».
01.05 Сегодня.

КУЛЬТУРА

07.00 «Евроньюс» на русском языке.
10.00 Новости культуры.
10.20 Программа передач.
10.30 Д/с «Океаны тайн».
11.00 Х/ф «ПЕГИЙ ПЕС, БЕГУЩИЙ КРАЕМ МОРЯ».
12.10 М/с «Маленькие роботы».
12.35 Линия жизни. Людмила Зыкина.
13.30 Х/ф «СИБИРИАДА».
14.35 С.Прокофьев. Соната №6.
15.05 М/с «Легенда о Белом Клыке».
15.30 Телеигра для школьников «Перепутовы острова».
16.00 Плоды просвещения. Жизнь и смерть Достоевского.
16.30 Д/ф «Вася».
17.35 Власть факта.
18.05 Вспоминая Колобова...
19.00 Новости культуры.
19.20 «Кто мы?» «Державная воля и русская доля».
19.50 Народные фильмы Валентина Ежова.
20.05 Х/ф «СИБИРИАДА».
21.15 «Острова». Евгений Колобов.
21.55 Х/ф «АККАТТОНЕ».
23.45 Pro memoria. Москва - Берлин.
00.00 Новости культуры.
00.25 Ночной полет.
00.50 Д/с «Океаны тайн».
01.20 Программа передач.

ТВ ЦЕНТР

06.00 Настроение.
08.35 Газетный дождь.
08.45 Комедия «ЧЕЛОВЕК НИОТКУДА». «Мосфильм».
10.15 «Звезда путеводная». Фильм из цикла «Дорогие мои москвичи».
10.40 Войди в свой дом.
10.45 Телемагазин.
11.00, 14.00, 18.00, 22.00, 00.30 События. Время московское.
11.15 Телеканал «Дата».
12.10 Момент истины.
13.05 Опасная зона.
13.25 Деловая Москва.
14.15 Детективный сериал «ИНСПЕКТОР КРЕСС».
15.30 Православная энциклопедия.
16.00 Регионы: прямая речь.
16.30 «Командоры, вперед!»
17.00 Т/с «РАССЛЕДОВАНИЕ ЭЛОИЗЫ РОМ».
18.15 Очевидное-невероятное.
19.00 Т/с «СТРАСТИ ПО САЛОМЕЕ».
19.50 Пять минут деловой Москвы.
20.00 Лицом к городу.
21.00 Т/с «ВОЗВРАЩЕНИЕ ШЕРЛОКА ХОЛМСА».
22.40 Торжественная церемония закрытия XV фестиваля «Кинотавр».
00.50 Т/с «ПО ЗАКОНУ».

REN TV

06.30 Музыкальный канал.
07.00 М/с «Супершоу братьев Марио».
08.55 Т/с «АГЕНТСТВО-3».
09.30 «24». Информационная программа.
09.50 Мистический фильм «КОЛДОВСТВО». США.
11.55 Д/ф «Чудное телевидение».
12.30 «24». Информационная программа.
13.00 Час суда.
14.00 Т/с «НИНА».
15.15 Т/с «СЕКРЕТНЫЕ МАТЕРИАЛЫ».
16.15 М/с «Трансформеры».
16.40 М/с «Маска».
17.00 Т/с «АФРОМОСКВИЧ».
17.30 Т/с «АГЕНТСТВО-3».
18.00 Час суда.
19.00 М/с «Симпсоны».
19.30 «24». Информационная программа.
20.00 Боевик «УБИТЬ ПРЕЗИДЕНТА».
22.00 Т/с «НИНА».
23.15 «24». Информационная программа.
23.45 Веселые баксы.
00.00 Т/с «СЕКРЕТНЫЕ МАТЕРИАЛЫ».
01.00 Д/с «Чудное телевидение».
01.30 Ночной музыкальный канал.

7 ТВ

05.00, 06.30, 10.30, 03.00 Линия жизни.
05.30, 12.30, 18.00, 23.30, 02.00, 04.30 Диалоги о рыбалке.
06.00, 02.30 История профессионального бокса.
07.00, 16.30, 01.00 Ралли. Париж - Дакар.
07.30 Самый сильный человек.
08.00 Зарядка для страны.
08.30 Веселые старты.
09.30 Т/с «ТАИНСТВЕННЫЙ ОСТРОВ».
10.10, 01.30 Шахматы. По законам красоты.
11.10, 12.10, 14.40, 16.10, 19.10, 23.10, 00.40, 01.45 «220 вольт». Мир экстрима.
11.40, 18.40, 00.30 Музыкальный трек.
13.00, 15.00, 17.00, 19.00, 23.00 Новости.
13.30 Автоспорт. Серия «Евро-3000». 2-этап.
15.30, 22.30 Т/с «КОМАНДА МЕЧТА».
17.30, 0.00 Рыболов.
19.30 НБА. Плей-офф. Финал. Детройт Пистонс - Лос-Анджелес Лейкерс. 4-й матч.
21.30 Автоспорт России. Формула «Русь».
22.00 Все о гольфе.
03.30 Мототриал.

СПОРТ

05.00 Золотой пьедестал.
05.35 Пляжный волейбол. Чемпионат Европы. Женщины. Финал.
06.45, 08.10, 09.25, 12.00, 16.50, 21.00, 00.00 Вести-спорт.
06.50 «Фит-Хит».
07.00, 08.15 Футбол. Чемпионат Европы. Сборная Дании - Сборная Италии. 1-й и 2-й таймы.
09.30 Футбол. Чемпионат Европы. Сборная Швеции - Сборная Болгарии.
11.45 «Фит-Хит».
12.10 Спортивный календарь.
12.15 История Олимпийских игр. Бокс.
13.20 Пляжный волейбол. Чемпионат Европы. Женщины. Финал.
14.30 Футбол. Чемпионат Европы. Сборная Дании - Сборная Италии.
17.00 Футбол. Чемпионат Европы. Сборная Швеции - Сборная Болгарии.

Солнце не заходит
Луна – новолуние
Полная вода 06.58 высота 3,1 м; 19.05 высота 3,0 м
Малая вода 00.37 высота 0,8 м; 13.08 высота 1,1 м

19.15 Дневник Чемпионата Европы по футболу.
19.45 Вольная борьба. Чемпионат России. Финалы.
21.10 Пять колец.
22.00 Eurosportnews.
22.10 Спортивная гимнастика. Чемпионат России.
00.10 История Олимпийских игр. Пловцы и прыгуны в воду.
01.10 Золотой пьедестал. Александр Попов.
01.45 Футбол. Чемпионат Европы. Сборная Германии - Сборная Нидерландов.
04.00 Фигурное катание. Коллекция чемпионов.

ТНТ

05.55 М/ф «Ну, погоди!»
06.15 Москва: инструкция по применению.
06.40 М/ф «Наш друг Пишичитай».
07.05 Глобальные новости.
07.10 М/с «Эй, Арнольд!»
07.40 М/с «Дикая семейка Торнберри».
08.05 М/с «Ох уж эти детки».
08.30 Путешествия за здоровьем.
08.40 ТВ-клуб.
08.50 Наши песни.
09.00 Завтрак с Дискавери.
10.00 Комедия «МЕЖДУ АНГЕЛОМ И БЕСОМ».
12.10 М/с «Котопес».
12.35 М/с «Эй, Арнольд!»
13.05 М/с «Приключения Джимми Нейтрона, мальчика-гения».
13.30 ТВ-клуб.
14.00 Обед с Дискавери.
15.00 Агентство одиноких сердец.
15.30 Комедия «МАСКИ-ШОУ».
16.00 Реалити-шоу «Дом-2. Любовь».
17.00 Окна .
18.00 Запретная зона.
19.00 Комедия «МАСКИ-ШОУ».
19.30 Москва: инструкция по применению.
20.00 Окна.
21.00 Реалити-шоу «Дом-2. Любовь».
22.00 Комедия «БЕЗУМНЫЙ».
00.20 Реалити-шоу «Дом-2. Любовь». Спецвключение.
00.25 Москва: инструкция по применению.
00.55 Наши песни.
01.05 Окна.
02.05 Т/с «ЛЮБОВЬ И ТАЙНЫ САНСЕТ БИЧ».
03.30 Комедийный боевик «ПОБЕДИТЕЛИ И ГРЕШНИКИ».

СТС + ТВ-21

ТВ-21
09.00 Телегазета.

09.30 Х/ф «СВЯТОЙ».
12.00 Сериал «ЗЕНА - КОРОЛЕВА ВОИНОВ».
13.00 Истории в деталях.

ТВ-21
13.30 Х/ф «ОТЧАЯННЫЙ ПАПА».
14.55 Телегазета.

15.25 Веселые мультфильмы «Пинки и Брейн».
16.00 Сериал «БЕВЕРЛИ ХИЛЛЗ 90210».
17.00 Комедия «ЧУДЕСА НАУКИ».
17.30 Комедия «САБРИНА - МАЛЕНЬКАЯ ВЕДЬМА».
18.00 33 квадратных метра. Новые серии.

ТВ-21
18.30 Телегазета.
19.15 Фаркоп.
19.30 Новости.

20.00 Сериал «ОПЕРАЦИЯ «ЦВЕТ НАЦИИ».
21.00 Х/ф «ЭЛИТА».
23.00 Сериал «СЕКС В БОЛЬШОМ ГОРОДЕ».

ТВ-21
23.40 Новости.

00.10 Сериал «УЛИЦЫ РАЗБИТЫХ ФОНАРЕЙ». «ИНСТИНКТ МОТЫЛЬКА».

ДАРЬЯЛ ТВ

08.00 Российские мультфильмы.
08.30 Личное время.
09.00 Телемагазин.
09.30 Агентство криминальных новостей.
09.45 Сериал «НЯНЯ».
10.15 Сериал «АГЕНТСТВО».
11.15 Шоу рекордов Гиннесса.
12.15 Музыкальная программа «ZTV.RUSTOP 20».
13.10 Телемагазин.
13.20 Квартет.
13.55 Российские мультфильмы.
15.00 Сериал «ДЕРЗКИЕ И КРАСИВЫЕ».
16.00 Сериал «НЕБЕСНЫЙ ВОЛК».
17.00 Х/ф «ВНИМАНИЕ! ВСЕМ ПОСТАМ...».
19.00 Сериал «НЯНЯ».
19.40 Агентство криминальных новостей.
19.55 Шоу рекордов Гиннесса.
21.00 Сериал «АГЕНТСТВО».
22.00 Х/ф «ИНСПЕКТОР РАЗИНЯ».
00.10 Агентство криминальных новостей.
00.25 Эротическая программа «Сексуальные соседки».
01.00 Шоу Джерри Спрингера.

Rambler

07.00 Гастрономический прогноз.
07.05 Топ-новости.
07.15 Новости высоких технологий.
07.30 М/с «Маяк Солти».
08.00, 18.30, 01.30 Тележурнал «Полезные открытия». «Духовка», «Библиофильтр», «Топ-советы», «Простые вопросы».
08.30 Т/с «НЕПРИДУМАННЫЕ ИСТОРИИ».
09.00 Новости высоких технологий.
09.15 Топ-новости.
09.20 Гастрономический прогноз.
09.30 Полет во времени.
10.00 «Под углом 23 1/2». Развлекательная программа.
10.30 Т/с «ЗЕРКАЛО ЗЕРКАЛА - 2».
11.00 Умницы.
11.30 Экспедиция. Полярное кольцо.
12.00 Новости высоких технологий.
12.15 Топ-новости.
12.20 Гастрономический прогноз.
12.30 Путешествия и традиции.
13.00 Телешоп.
13.30 Полет во времени.
14.00 Телемагазин.
14.30 М/с «Маяк Солти».
15.00 Т/с «ЗЕРКАЛО ЗЕРКАЛА - 2».
15.30 Умницы.
16.10 Канал QP.
16.30 Путешествия и традиции.
17.00 Водная планета. Манта - морской дьявол.
18.00 Экспедиция. Полярное кольцо.
19.00 Игра с продолжением - 2.
19.30 Путешествие налегке. Вена.
20.00 Жизнь среди жизни. Зоопарки мира.
20.30 Медицинские детективы. Сообщники.
21.00 Новости высоких технологий.
21.20 Топ-новости.
21.30 Игра с продолжением - 2.
22.00 Путешествие налегке. Вена.
22.30 Жизнь среди жизни. Зоопарки мира.
23.00 Медицинские детективы. Сообщники.
23.30 Водная планета. Манта - морской дьявол.
00.35 Новости высоких технологий.
00.45 Топ-новости.
00.55 Гастрономический прогноз.
01.00 «Под углом 23 1/2». Развлекательная программа.
02.00 Т/с «НЕПРИДУМАННЫЕ ИСТОРИИ».
02.30 Экспедиция. Полярное кольцо.

БЛИЦ

07.00 Понедельник с Христофором.
07.25 Больше хороших товаров и услуг.
07.33 Мультфильмы.
08.00 Д/ф «Дикая природа».
08.25 Телерынок.
08.50 Открытка. Рекламная информация.
09.00 Лицом к лицу.
09.27 Деловой блокнот.
09.30 «ВОТ!» Л.Успенская.
10.00 Д/ф «Ах, Лев Иваныч, Лев Иваныч...».
10.25 Больше хороших товаров и услуг.
10.33 Х/ф «К-9».
12.15 Мультфильмы.
12.57 Деловой блокнот.
13.00 Концерт «Праздник танца».
13.25 Х/ф «ПУТЁВКА В ЖИЗНЬ».
15.00 Телерынок.
15.27 Деловой блокнот.
15.30 Новости.
15.55 Открытка. Рекламная информация.
16.05 Мультфильмы.
16.30 Д/ф «Мир приключений».
17.00 Терра Медика.
17.27 Телерынок.
17.52 Деловой блокнот.
17.55 Новости.
18.20 Больше хороших товаров и услуг.
18.30 Мультфильмы.
18.52 Деловой блокнот.
18.55 Х/ф «ЖАНДАРМ В НЬЮ-ЙОРКЕ».
20.35 Открытка. Рекламная информация.
20.45 Тележурнал «Автодром».
21.20 Новости.
21.45 Больше хороших товаров и услуг.
22.05 Х/ф «ЗОЛОТАЯ МИНА».
00.30 Телерынок.
01.00 Новости.
01.25 Открытка. Рекламная информация.
01.35 Х/ф «ДЕВСТВЕННИЦЫ-САМОУБИЙЦЫ».
03.10 Телерынок.

ТВ СФ

19.00 «Геленджик». Фильм подготовлен МУ «Телепрограмма «ЮГ», г. Геленджик,2003 г.
19.25 Х/ф «ВОИН». 2-я часть.

ГТРК «МУРМАН»

06.45, 07.15, 07.45, 08.10, 14.10, 16.40, 19.30 Вести. Мурманск.
22.15 Вести+.

СРЕДА, 16 ИЮНЯ

Солнце не заходит
Луна – новолуние
Полная вода 07.42 высота 3,2 м; 19.53 высота 3,0 м
Малая вода 01.20 высота 0,9 м; 13.52 высота 1,0 м

ОРТ

06.00 Телеканал «Доброе утро».
09.00 Новости.
09.20 Сериал «УЛИЦЫ РАЗБИТЫХ ФОНАРЕЙ».
10.30 Сериал «КЛОН».
11.30 Ералаш.
11.40 Дисней-клуб: «Мышиный дом».
12.00 Новости.
12.10 Приключенческий фильм «ТРАНССИБИРСКИЙ ЭКСПРЕСС».
14.00 Сериал «ЖЕНЩИНЫ В Любви».
15.00 Новости.
15.10 Сериал «ЗОЛОТО ЮГРЫ».
16.20 Угадай мелодию.
16.50 Большая стирка.
18.00 Вечерние новости.
18.20 Д/с «Прогулки с чудовищами».
18.50 Сериал «КЛОН».
19.50 Стирка на миллион.
20.00 Х/ф «РАСКАЛЕННАЯ СУББОТА».
21.00 Время.
21.30 Сериал «УЛИЦЫ РАЗБИТЫХ ФОНАРЕЙ».
22.35 Футбол. Чемпионат Европы. Сборная России - сборная Португалии.
00.40 Искатели. Алмаз Екатерины Великой.
01.10 Крылья.
01.35 Х/ф «ДВА КАПИТАНА-2».
03.00 Новости.
03.05 Романтическая комедия «ШИНЕЛЬ».
04.40, 05.05 Мистический триллер «В ПЛЕНУ У ПРИЗРАКОВ».
05.00 Новости.

РОССИЯ

05.00 Доброе утро, Россия!
08.45 Телефильм «ГОНКИ ПО ВЕРТИКАЛИ».
09.55 Ток-шоу «Что хочет женщина».
10.50, 13.45, 16.30, 22.00, 04.45 Вести. Дежурная часть.
11.00 Вести.
11.30, 14.10, 16.40, 19.30 Местное время. Вести-Москва.
11.50 Т/с «КОМАНДА».
12.50 Мелодрам «УНДИНА».
14.00 Вести.
14.30 Ток-шоу «Частная жизнь».
15.30 Детектив «ПУАРО АГАТЫ КРИСТИ».
17.00 Вести.
17.10 Т/с «КОМАНДА».
18.05 Т/с «КОМИССАР РЕКС».
19.00 Вести.
19.50 Футбол. Чемпионат Европы. Сборная Греции - Сборная Испании.
22.15 Вести+.
22.35 Комедия «КЛЮЧ ОТ СПАЛЬНИ».
01.25 Дорожный патруль.
01.40 Горячая десятка.
02.40 Детектив «ПОЛИЦИЯ МАЙАМИ: ОТДЕЛ НРАВОВ».
03.30 Т/с «НАВЕКИ ДЖУЛИЯ».
04.15 «Евроньюс» на русском языке.

НТВ

06.00 Утро на НТВ.
08.55 Сериал «ЛЮБОВЬ ВДОВЦА».
10.00 Сегодня утром.
10.25 Кулинарный поединок. Лариса Гузеева - Игорь Бухаров.
11.20 Ток-шоу «Страна советов».
12.00, 15.00, 17.00, 19.00 Сегодня.
12.30 Фильм «ОДИННАДЦАТЬ НАДЕЖД».
14.25 Время есть.
14.35 Протокол.
15.35 Ток-шоу «Принцип домино».
17.30 Дикий мир. Борьба за выживание. Леопарды и гиены.
18.35 Протокол.
19.40 Детектив «СЫЩИКИ - 3. НЕ СТРЕЛЯЙТЕ В ПИАНИСТА».
20.45 Сериал «ЖЕЛАННАЯ».
22.00 Страна и мир. Главные события дня.
22.35 Красная стрела.
22.50 Сериал «ОДНАЖДЫ В КАЛИФОРНИИ».
23.55 Сериал «СЫЩИКИ - 3».
01.05 Сегодня.
01.30 Кома. Это правда.

КУЛЬТУРА

07.00 «Евроньюс» на русском языке.
10.00 Новости культуры.
10.20 Программа передач.
10.30 Д/с «Океаны тайн».
11.00 Х/ф «ПЕГИЙ ПЕС, БЕГУЩИЙ КРАЕМ МОРЯ».
12.10 М/с «Маленькие роботы».
12.30 Ток-шоу «Оркестровая яма».
13.15 Знаменитые арии. Сцена из оперы П.Чайковского «Пиковая дама».
13.25, 19.50 Х/ф «СИБИРИАДА».
14.35 Странствия музыканта.
15.05 М/с «Легенда о Белом Клыке».
15.30 Т/с «ДОМ ВОЛШЕБНИКА».
16.00 «Плоды просвещения». «Жизнь и смерть Достоевского».
16.25 В.Моцарт-Э.Григ. Соната.
16.45 Д/ф «Дороги».
17.50 Отечество и судьбы. Глинки.
18.15 «Что играем». Живой концерт с элементами ток-шоу.
19.00 Новости культуры.
19.20 «Кто мы?» «Державная воля и русская доля».
20.55 Ток-шоу «Апокриф».
21.50 Х/ф «ПТИЦЫ БОЛЬШИЕ И МАЛЫЕ».
23.15 50 лет со дня рождения Сергея Курехина. Траектория звезды.
00.00 Новости культуры
00.25 Ночной полет.
00.50 Д/с «Океаны тайн».
01.20 Программа передач.
01.25 Х/ф «ПЕГИЙ ПЕС, БЕГУЩИЙ КРАЕМ МОРЯ».
02.30 Знаменитые арии. Сцены из оперы М.Глинки «Руслан и Людмила».
02.50 Программа передач.

ТВ ЦЕНТР

05.45 Настроение.
08.35 Газетный дождь.
08.45 Комедийный детектив «СЫЩИК ПЕТЕРБУРГСКОЙ ПОЛИЦИИ». СССР.
10.25 Хроники Уржума. Спецрепортаж.
10.40 Европейские ворота России.
10.45 Телемагазин.
11.00, 14.00, 18.00, 22.00, 00.20 События. Время московское.
11.15 Телеканал «Дата».
12.05 Особая папка.
12.35 Песочные часы.
13.05 Квадратные метры.
13.25 Деловая Москва.
14.15 Детективный сериал «ИНСПЕКТОР КРЕСС».
15.30 Мода non-stop.
16.00 Регионы: прямая речь.
16.30 Ступеньки.
17.00 Т/с «РАССЛЕДОВАНИЕ ЭЛОИЗЫ РОМ».
18.15 Русский век.
19.00 Т/с «СТРАСТИ ПО САЛОМЕЕ».
19.50 Пять минут деловой Москвы.
20.00 Х/ф «ВЕРБОВЩИК».
22.40 Версты. Путешествие в Россию.
23.30 Времечко».
00.00 Петровка, 38.
00.45 Супердиск.
01.00 Т/с «ПО ЗАКОНУ».
02.00 Синий троллейбус. Телефон доверия для полуночников.

REN TV

06.30 Музыкальный канал.
07.00 М/с «Супершоу братьев Марио».
08.55 Т/с «АГЕНТСТВО-3».
09.30 «24». Информационная программа.
09.50 Боевик «УБИТЬ ПРЕЗИДЕНТА».
11.55 Д/с «Чудное телевидение».
12.30 «24». Информационная программа.
13.00 Час суда.
14.00 Т/с «НИНА».
15.15 Т/с «СЕКРЕТНЫЕ МАТЕРИАЛЫ».
16.15 М/с «Трансформеры».
16.40 М/с «Маска».
17.00 Т/с.»АФРОМОСКВИЧ».
17.30 Т/с «АГЕНТСТВО-3».
18.00 Час суда.
19.00 М/с «Симпсоны».
19.30 «24». Информационная программа.
20.00 Триллер «НАСТОЯЩЕЕ ПРЕСТУПЛЕНИЕ».
22.00 Т/с «НИНА».
23.15 «24». Информационная программа.
23.45 Веселые баксы.
00.00 Т/с «СЕКРЕТНЫЕ МАТЕРИАЛЫ».
01.00 Триллер «УТОПИЯ».
02.55 Д/с «Чудное телевидение».
03.20 Ночной музыкальный канал.

7 ТВ

05.00, 06.30, 10.30, 03.00 Линия жизни.
05.30, 12.30, 18.00, 20.00, 02.00, 04.30 Диалоги о рыбалке.
06.00, 19.30, 02.30 История профессионального бокса.
07.00, 16.30 Ралли. Париж - Дакар.
7.30, 20.30, 01.30 Самый сильный человек.
08.00 Зарядка для страны.
08.30 Веселые старты.
09.30 Т/с «ТАИНСТВЕННЫЙ ОСТРОВ».
10.10 Шахматы. По законам красоты.
11.10, 12.10, 14.40, 16.10, 19.10 «220 вольт». Мир экстрима.
11.40, 18.40, 23.10 Музыкальный трек.
13.00, 15.00, 17.00, 19.00, 21.00, 23.00 Новости.
13.30 Автоспорт России. Формула «Русь».
14.00 Все о гольфе.
15.30, 22.30 Т/с «Команда мечта».
17.30 Рыболов.
21.10 Автоспорт. Гонки из серии «Кубок «Суперлайт».
21.30, 03.30 Мототриал.
23.30 НБА. Плей-офф. Финал. Детройт Пистонс - Лос-Анджелес Лейкерс. 5-й матч.

СПОРТ

05.00 Пять колец.
05.40 Eurosportnews.
05.55 Пляжный волейбол. Чемпионат Европы. Женщины. Финал.
07.00, 08.25, 09.35, 12.15, 16.50, 21.00, 00.30 Вести-спорт.
07.05 «Фит-Хит».
07.15, 08.30 Футбол. Чемпионат Европы. Сборная Чехии - Сборная Латвии. 1-й и 2-й таймы.
09.45 Футбол. Чемпионат Европы. Сборная Германии - Сборная Нидерландов.
12.00 «Фит-Хит».
12.25 История Олимпийских игр. Марафон.
13.25 Пляжный волейбол. Чемпионат Европы. Женщины. Финал.
14.30 Футбол. Чемпионат Европы. Сборная Чехии - Сборная Латвии.
17.00 Футбол. Чемпионат Европы. Сборная Германии - Сборная Нидерландов.
19.15 Дневник Чемпионата Европы по футболу.
19.45 Вольная борьба. Чемпионат России. Финалы.
21.10 Волейбол. Евролига 2004. Мужчины. Сборная России - Сборная Турции.
23.25 История Олимпийских игр. Бокс.
00.45 Футбол. Чемпионат Европы. Сборная Греции - Сборная Испании.
03.00 Спортивная гимнастика. Кубок России.

ТНТ

05.55 М/ф «Ну, погоди!»
06.15 Москва: инструкция по применению.
06.40 М/ф «Наш друг Пишичитай», «Самый маленький гном»
07.05 Глобальные новости.
07.10 М/с «Эй, Арнольд!»
07.40 М/с «Дикая семейка Торнберри».
08.05 М/с «Ох уж эти детки».
08.30 Путешествия за здоровьем.
08.40 ТВ-клуб.
08.50 Наши песни.
09.00 Завтрак с Дискавери.
10.00 Комедия «БЕЗУМНЫЙ».
12.10 М/с «Котопес».
12.35 М/с «Эй, Арнольд!»
13.05 М/с «Приключения Джимми Нейтрона, мальчика-гения».
13.30 ТВ-клуб.
14.00 Обед с Дискавери.
15.00 Агентство одиноких сердец.
15.30 Комедия «МАСКИ-ШОУ».
16.00 Реалити-шоу «Дом-2. Любовь».
17.00 Окна.
18.00 Док. детектив «Цена любви». «Ночные звери».
19.00 Комедия «МАСКИ-ШОУ».
19.30 Москва: инструкция по применению.
20.00 Окна.
21.00 Реалити-шоу «Дом-2. Любовь».
22.00 Комедия «ПРИНЦ ЖЕМЧУЖНОГО ОСТРОВА».
00.20 Реалити-шоу «Дом-2. Любовь». Спецвключение.
00.25 Москва: инструкция по применению.
00.55 Наши песни.
01.05 Окна.
02.05 Т/с «ЛЮБОВЬ И ТАЙНЫ САНСЕТ БИЧ».
03.35 Комедия «ОПЕРАЦИЯ «КОЗА».

СТС + ТВ-21

ТВ-21
09.00 Телегазета.

09.30 Х/ф «ЭЛИТА».
11.30 Комедия «АЛЬФ».
12.00 Сериал «ЗЕНА - КОРОЛЕВА ВОИНОВ».
13.00 Истории в деталях.

ТВ-21
13.30 Новости.
14.00 Т/с «ВОЗВРАЩЕНИЕ ШЕРЛОКА ХОЛМСА».
14.55 Телегазета.

15.25 Веселые мультфильмы. «Пинки и Брейн».
16.00 Сериал «БЕВЕРЛИ ХИЛЛЗ 90210».
17.00 Комедия «ЧУДЕСА НАУКИ».
17.30 Комедия «САБРИНА - МАЛЕНЬКАЯ ВЕДЬМА».
18.00 33 квадратных метра. Новые серии.

ТВ-21
18.30 Телегазета.
19.05 Линия авто.
19.30 Новости.

20.00 Сериал «ОПЕРАЦИЯ «ЦВЕТ НАЦИИ».
21.00 Х/ф «В ОБЪЯТИЯХ СМЕРТИ».
23.00 Сериал «СЕКС В БОЛЬШОМ ГОРОДЕ».

ТВ-21
23.40 Новости.

00.10 Сериал «УЛИЦЫ РАЗБИТЫХ ФОНАРЕЙ». «ДЕЛО РЕПОРТЕРА».

ДАРЬЯЛ ТВ

08.00 Российские мультфильмы.
08.30 Личное время.
09.00 Телемагазин.
09.30 Агентство криминальных новостей.
09.45 Сериал «НЯНЯ».
10.15 Сериал «АГЕНТСТВО».
11.15 Шоу рекордов Гиннесса.
12.15 Музыкальная программа «ZTV. Хит-мастер 20».
13.10 Телемагазин.
13.20 Квартет.
13.55 Российские мультфильмы.
15.00 Сериал «ДЕРЗКИЕ И КРАСИВЫЕ».
16.00 Сериал «НЕБЕСНЫЙ ВОЛК».
17.00 Х/ф «У МАТРОСОВ НЕТ ВОПРОСОВ».
19.00 Сериал «НЯНЯ».
19.40, 00.10 Агентство криминальных новостей.
19.55 Шоу рекордов Гиннесса.
21.00 Сериал «АГЕНТСТВО».
22.00 Х/ф «ЗНАК ГОЛЛИВУДА».
00.25 Эротический сериал «ЗДЕМ».
01.00 Шоу Джерри Спрингера.

Rambler

07.00 Гастрономический прогноз.
07.05 Топ-новости.
07.15 Новости высоких технологий.
07.30 М/с «Маяк Солти».
08.00, 18.30, 01.30 Тележурнал «Полезные открытия». «Духовка», «Библиофильтр», «Топ-советы», «Простые вопросы».
08.30 Т/с «НЕПРИДУМАННЫЕ ИСТОРИИ».
09.00 Новости высоких технологий.
09.15 Топ-новости.
09.20 Гастрономический прогноз.
09.30 Полет во времени.
10.00 «Под углом 23 1/2». Развлекательная программа.
10.30 Т/с «ЗЕРКАЛО ЗЕРКАЛА - 2».
11.00, 15.30 Умницы.
11.30, 18.00 Бродяга.
12.00 Новости высоких технологий.
12.15 Топ-новости.
12.20 Гастрономический прогноз.
12.30, 16.30 Путешествия и традиции.
13.00 Телешоп.
13.30 Полет во времени.
14.00 Телемагазин.
14.30 М/с «Маяк Солти».
15.00 Т/с «ЗЕРКАЛО ЗЕРКАЛА - 2».
16.10 Канал QP.
17.00, 23.30 Помоги себе сам.
19.00 Игра с продолжением - 2.
19.30 Путешествие налегке. Дублин.
20.00, 22.30 Жизнь среди жизни. Зоопарки мира.
20.30, 23.00 Медицинские детективы. «Бизнес с использованием тяжелых металлов.
21.00 Новости высоких технологий.
21.20, 00.45 Топ-новости.
21.30 Игра с продолжением - 2.
22.00 Путешествие налегке. Дублин.
00.35 Новости высоких технологий.
00.55 Гастрономический прогноз.
01.00 «Под углом 23 1/2». Развлекательная программа.
02.00 Т/с «НЕПРИДУМАННЫЕ ИСТОРИИ».
02.30 Бродяга.

БЛИЦ

07.00, 08.00, 10.00, 13.00 Новости.
07.25 Больше хороших товаров и услуг.
07.33, 12.45 Мультфильмы.
08.25 Телерынок.
08.50, 15.55, 20.35, 01.25 Открытка. Рекламная информация.
09.00 Параллельные миры. На переднем крае.
09.27 Деловой блокнот.
09.30 Тележурнал «Автодром».
10.25 Больше хороших товаров и услуг.
10.33 Х/ф «ЗОЛОТАЯ МИНА».
12.57 Деловой блокнот.
13.25 Х/ф «ЖАНДАРМ В НЬЮ-ЙОРКЕ».
15.00 Телерынок.
15.27 Деловой блокнот.
15.30 Новости.
16.05 Мультфильмы.
16.30 Д/ф «Сокровища».
17.00 Молодежная программа «Реактор».
17.27, 00.30, 03.50 Телерынок.
17.52 Деловой блокнот.
17.55 Новости.
18.20 Больше хороших товаров и услуг.
18.30 Мультфильмы.
18.52 Деловой блокнот.
18.55 Х/ф «ВОСКРЕСНЫЙ ПАПА».
20.15 Х/ф «КАК СОЗДАВАЛСЯ РОБИНЗОН».
20.45 «Спортивный калейдоскоп».
21.20 Новости.
21.45 Больше хороших товаров и услуг.
22.00 Х/ф «КВАРТИРА».
00.00 Лучшее из мира музыки.
01.00 Новости.
01.35 Х/ф «ПОВОРОТЫ СУДЬБЫ».

ТВ СФ

19.00 Информационно-развлекательная программа «Добрый вечер, Североморск!»
19.30 Х/ф «ПОСЛАНИЕ В БУТЫЛКЕ». 1-я часть. Пытаясь забыться после смерти жены, Гаррет Блэйк строит яхту, мечтая об одиночном плавании. В это же время редактор отдела писем «Чикаго Трибьюн» Тереза Осборн собирается в командировку по письму, которое нашла на берегу океана в бутылке. Автор необычайного послания Гаррет Блэйк.

ГТРК «МУРМАН»

06.45, 07.15, 07.45, 08.10, 14.10, 16.40, 19.30 Вести. Мурманск.
22.15 Вести+.

ЧЕТВЕРГ, 17 ИЮНЯ

Солнце не заходит
Луна – новолуние
Полная вода 08.22 высота 3,2 м; 20.35 высота 3,0 м
Малая вода 02.00 высота 0,9 м; 14.31 высота 1,0 м

ОРТ

06.00 Телеканал «Доброе утро».
09.00 Новости.
09.20 Сериал «УЛИЦЫ РАЗБИТЫХ ФОНАРЕЙ».
10.20 Сериал «КЛОН».
11.20 М/с «Кошки-мышки».
11.40 Дисней-клуб: «Чип и Дейл спешат на помощь».
12.00 Новости .
12.10 Х/ф «СТРЕЛЕЦ НЕПРИКАЯННЫЙ».
14.00 Сериал «ЖЕНЩИНЫ В ЛЮБВИ».
15.00 Новости.
15.10 Сериал «ЗОЛОТО ЮГРЫ».
16.20 Угадай мелодию.
16.50 Большая стирка.
18.00 Вечерние новости.
18.20 Д/с «Прогулки с чудовищами».
18.50 Сериал «КЛОН».
19.50 Стирка на миллион.
20.00 Х/ф «РАСКАЛЕННАЯ СУББОТА».
21.00 Время.
21.30 Сериал «УЛИЦЫ РАЗБИТЫХ ФОНАРЕЙ».
22.35 Футбол. Чемпионат Европы. Сборная Хорватии - сборная Франции.
00.40 Сканер.
01.10 Идолы. Кирк Дуглас.
01.35, 03.05 Криминальная драма «СИЦИЛИЙСКИЙ КЛАН».
03.00 Новости.
04.00, 05.05 Триллер «ПРИЗРАК В МАШИНЕ».
05.00 Новости.

РОССИЯ

05.00 Доброе утро, Россия!
08.45 Телефильм «ГОНКИ ПО ВЕРТИКАЛИ».
09.55 Ток-шоу «Что хочет женщина».
10.50, 13.45, 16.30, 22.00, 04.45 Вести. Дежурная часть.
11.00 Вести.
11.30, 14.10, 16.40, 19.30 Местное время. Вести-Москва.
11.50 Т/с «КОМАНДА».
12.50 Мелодрама «УНДИНА».
14.00 Вести.
14.30 Ток-шоу «Частная жизнь».
15.30 Детектив «ПУАРО АГАТЫ КРИСТИ».
17.00 Вести.
17.10 Т/с «КОМАНДА».
18.05 Т/с «КОМИССАР РЕКС».
19.00 Вести.
19.50 Футбол. Чемпионат Европы. Сборная Англии - Сборная Швейцарии.
22.15 Вести+.
22.35 Х/ф «ЕСТЬ О ЧЕМ ПОГОВОРИТЬ».
00.40 Х/ф «ОКТЯБРЬСКОЕ НЕБО».
02.50 Дорожный патруль.
03.05 Детектив «ПОЛИЦИЯ МАЙАМИ: ОТДЕЛ НРАВОВ».
04.00 Т/с «НАВЕКИ ДЖУЛИЯ».

НТВ

06.00 Утро на НТВ .
08.55 Сериал «ЛЮБОВЬ ВДОВЦА».
10.00 Сегодня утром.
10.25 Квартирный вопрос.
11.20 Ток-шоу «Страна советов».
12.00, 15.00, 17.00, 19.00 Сегодня.
12.30 Х/ф «ХРАНИ МЕНЯ, МОЙ ТАЛИСМАН».
14.05 Время есть.
14.35 Протокол.
15.35 Ток-шоу «Принцип домино».
17.30 «Дикий мир. Борьба за выживание. Лесной призрак «.
18.35 Протокол.
19.40 Детектив «СЫЩИКИ - 3. НЕ СТРЕЛЯЙТЕ В ПИАНИСТА».
20.45 Сериал «ЖЕЛАННАЯ».
22.00 Страна и мир. Главные события дня.
22.35 Ток-шоу «К барьеру!»
23.45 Тайны разведки. Крестоносец мира.
00.20 Сериал «СЫЩИКИ - 3».
01.35 Сегодня.
02.00 Ночные музы. Стиль от ...

КУЛЬТУРА

07.00 «Евроньюс» на русском языке.
10.00 Новости культуры.
10.20 Программа передач.
10.30 Д/с «Океаны тайн».
11.00 Х/ф «ПРОПАВШАЯ ГРАМОТА».
12.15 Ток-шоу «Апокриф».
13.10 Знаменитые арии. Сцена из оперы П.И.Чайковского «Евгений Онегин».
13.25 Х/ф «СИБИРИАДА».
14.40 Письма из провинции.
15.05 М/с «Легенда о Белом Клыке».
15.30 Т/с «ДОМ ВОЛШЕБНИКА».
16.00 Плоды просвещения. Жизнь и смерть Достоевского.
16.25 Д/ф «Поп и приход».
17.20 Вспоминая Юрия Нагибина. «Недосказанное».
17.50 Петербург: время и место. Александровский дворец.
18.15 Билет в Большой.
19.00 Новости культуры.
19.20 К 300-летию Кронштадта. Кронштадтский мираж.
19.50 Х/ф «СИБИРИАДА».
21.10 Культурная революция. Реформа образования угрожает России.
22.05 Х/ф «БОККАЧЧО-70».
23.45 Pro memoria. Хокку.
00.00 Новости культуры.
00.25 Ночной полет.
00.50 Д/с «Океаны тайн».
01.20 Программа передач.
01.25 Х/ф «ПРОПАВШАЯ ГРАМОТА».
02.40 Знаменитые арии. Сцена из оперы Б.Бриттена «Билли Бадд».
02.50 Программа передач.

ТВ ЦЕНТР

05.45 Настроение.
08.35 Газетный дождь.
08.45 Х/ф «ВЕРБОВЩИК».
10.25 Советский Тильзит. Спецрепортаж.
10.40 Войди в свой дом.
10.45 Телемагазин.
11.00, 14.00, 18.00, 22.00, 00.20 События. Время московское.
11.15 Телеканал «Дата».
12.10 Доходное место.
12.20 «Твой континент». Телеигра.
13.05 Петровка, 38.
13.25 Деловая Москва.
14.15 Детективный сериал «ИНСПЕКТОР КРЕСС».
15.30 21 кабинет.
16.00 Регионы: прямая речь.
16.30 Песенка года.
17.00 Т/с «РАССЛЕДОВАНИЕ ЭЛОИЗЫ РОМ».
18.15 Московские перекрестки.
19.00 Т/с «СТРАСТИ ПО САЛОМЕЕ».
19.50 Пять минут деловой Москвы.
19.55 Боевик «ХОЛОДНЫЙ ПОТ». Франция-Италия.
22.40 Наша версия. Под грифом «Секретно».
23.30 Времечко.
00.00 Петровка, 38.
00.45 Супердиск.
01.00 Т/с «ПО ЗАКОНУ».
02.00 Синий троллейбус. Телефон доверия для полуночников.

REN TV

06.30 Музыкальный канал.
07.00 М/с «Супершоу братьев Марио».
07.25 М/с «Маска».
07.50 Мультипликационный фильм.
08.20 Т/с «АФРОМОСКВИЧ».
08.55 Т/с «АГЕНТСТВО-3».
09.30 «24». Информационная программа.
09.50 Триллер «Настоящее Преступление».
11.55 Д/с «Чудное телевидение».
12.30 «24». Информационная программа.
13.00 Час суда.
14.00 Т/с «НИНА».
15.15 Т/с «СЕКРЕТНЫЕ МАТЕРИАЛЫ».
16.15. М/с «Трансформеры».
16.40 М/с «Маска».
17.00 Т/с «АФРОМОСКВИЧ».
17.30 Т/с «АГЕНТСТВО-3».
18.00 Час суда.
19.00 М/с «Симпсоны».
19.30 «24». Информационная программа.
20.00 Боевик «ЧЕРНЫЙ ОРЕЛ».
22.00 Т/с «НИНА».
23.15 «24». Информационная программа.
23.45 Веселые баксы.
00.00 Т/с «СЕКРЕТНЫЕ МАТЕРИАЛЫ».
01.05 Драма «ЧАСТНАЯ ЖИЗНЬ».
03.00 Д/с «Чудное телевидение».
03.25 Ночной музыкальный канал.

7 ТВ

05.00, 06.30, 10.30, 03.00 Линия жизни.
05.30, 12.30, 18.00, 23.30, 02.00, 04.30 Диалоги о рыбалке.
06.00, 02.30 История профессионального бокса.
07.00, 16.30, 01.00 Ралли. Париж - Дакар.
07.30 Самый сильный человек.
08.00 Зарядка для страны.
08.30 Веселые старты.
09.30 Т/с «ТАИНСТВЕННЫЙ ОСТРОВ».
10.10 Шахматы. По законам красоты.
11.10, 12.10, 14.40, 19.10, 23.10, 00.40 «220 вольт». Мир экстрима.
11.40, 18.40, 00.30 Музыкальный трек.
13.00, 15.00, 17.00, 19.00, 23.00 Новости.
13.30 «Формула-1 на воде». Гран-при Италии. 4-й этап.
15.30, 22.30 Т/с «КОМАНДА МЕЧТА».
16.10 Автоспорт. Гонки из серии «Кубок «Суперлайт».
17.30, 00.00 Рыболов.
19.30 НБА. Плей-офф. Финал. Детройт Пистонс - Лос-Анджелес Лейкерс. 5-й матч.
21.30 Автоспорт. Гонки из серии «Формула-3». 4-й этап.
01.30 Путеводитель по....
03.30 Мототриал.

СПОРТ

05.00 Спортивная гимнастика. Кубок России.
05.20 Eurosportnews.
05.35 Пляжный волейбол. Чемпионат Европы. Женщины. Финал.
06.45, 08.10, 09.25, 12.00, 16.50, 21.00, 00.30 Вести-спорт.
06.50 «Фит-Хит».
07.00, 08.15 Футбол. Чемпионат Европы. Сборная Греции - Сборная Испании. 1-й и 2-й таймы.
09.30 Футбол. Чемпионат Европы. Сборная России - Сборная Португалии.
11.45 «Фит-Хит».
12.10 Спортивный календарь.
12.15 История Олимпийских игр. Гимнастика.
13.20 Пляжный волейбол. Чемпионат Европы. Женщины. Финал.
14.30 Футбол. Чемпионат Европы. Сборная Греции - Сборная Испании.
17.00 Футбол. Чемпионат Европы. «Смотрим вместе». Сборная России - Сборная Португалии.
19.40 Eurosportnews.
19.55 Золотые мгновения Олимпийских Игр. На подступах к победе.
20.25 Точка отрыва.
21.10 Волейбол. Евролига 2004. Мужчины. Сборная России - Сборная Турции.
23.25 История Олимпийских игр. Марафон.
00.45 Футбол. Чемпионат Европы. Сборная Англии - Сборная Швейцарии.
03.00 Спортивная гимнастика. Чемпионат России.
04.45 Eurosportnews.

ТНТ

05.55 М/ф «Ну, погоди!».
06.15 Москва: инструкция по применению.
06.40 М/ф «Самый маленький гном».
07.05 Глобальные новости.
07.10 М/с «Эй, Арнольд!»
07.40 М/с «Дикая семейка Торнберри».
08.05 М/с «Ох уж эти детки».
08.30 Путешествия за здоровьем.
08.40 ТВ-клуб.
08.50 Наши песни.
09.00 Завтрак с Дискавери.
10.00 Комедия «ПРИНЦ ЖЕМЧУЖНОГО ОСТРОВА».
12.10 М/с «Котопес».
12.35 М/с «Эй, Арнольд!»
13.05 М/с «Приключения Джимми Нейтрона, мальчика-гения».
13.30 ТВ-клуб.
14.00 Обед с Дискавери.
15.00 Агентство одиноких сердец.
15.30 Комедия «МАСКИ-ШОУ».
16.00 Реалити-шоу «Дом-2. Любовь».
17.00 Окна.
18.00 Док. Детектив «Цена любви».
19.00 Комедия «МАСКИ-ШОУ».
19.30 Москва: инструкция по применению.
20.00 Окна.
21.00 Реалити-шоу «Дом-2. Любовь».
22.00 Комедия «АСТЕРИКС И ОБЕЛИКС ПРОТИВ ЦЕЗАРЯ».
00.30 Реалити-шоу «Дом-2. Любовь». Спецвключение.
00.35 Москва: инструкция по применению.
01.05 Наши песни.
01.15 Окна.
02.15 Т/с «ЛЮБОВЬ И ТАЙНЫ САНСЕТ БИЧ».
03.40 Драма «РУМБА».

СТС + ТВ-21

ТВ-21
09.00 Телегазета.
Профилактика до 18.30.
18.30 Телегазета.
19.05 Великие иллюзии: история фокуса.
19.30 Новости.

20.00 Сериал «АГЕНТ НАЦИОНАЛЬНОЙ БЕЗОПАСНОСТИ – 4».
21.00 Х/ф «НАПЕРЕКОСЯК».
23.00 Сериал «СЕКС В БОЛЬШОМ ГОРОДЕ».

ТВ-21
23.40 Новости.

00.10 Сериал «УЛИЦЫ РАЗБИТЫХ ФОНАРЕЙ». «ПОДСТАВКА».

ДАРЬЯЛ ТВ

08.00 Российские мультфильмы.
08.30 Личное время.
09.00 Телемагазин.
09.30 Агентство криминальных новостей.
09.45 Сериал «НЯНЯ».
10.15 Сериал «АГЕНТСТВО».
11.15 Шоу рекордов Гиннесса.
12.10 Советы земского доктора.
12.15 Музыкальная программа «ZTV.МУЗINFO».
13.10 Телемагазин.
13.20 Квартет.
13.55 Российские мультфильмы.
15.00 Сериал «ДЕРЗКИЕ И КРАСИВЫЕ».
16.00 Сериал «НЕБЕСНЫЙ ВОЛК».
17.00 Х/ф «ВИНОВАТА ЛИ Я».
19.00 Сериал «НЯНЯ».
19.40 Агентство криминальных новостей.
19.55 Шоу рекордов Гиннесса.
21.00 Сериал «АГЕНТСТВО».
22.00 Х/ф «ПО КРОВАВОМУ СЛЕДУ».
0.10 Агентство криминальных новостей.
0.25 Эротический сериал «ЭДЕМ».
01.00 Шоу Джерри Спрингера.

Rambler

07.00 Гастрономический прогноз.
07.05 Топ-новости.
07.15 Новости высоких технологий.
07.30 М/с «Маяк Солти».
08.00, 18.30, 01.30 Тележурнал «Полезные открытия». «Духовка», «Библиофильтр», «Топ-советы», «Простые вопросы».
08.30 Т/с «НЕПРИДУМАННЫЕ ИСТОРИИ».
09.00 Новости высоких технологий.
09.15 Топ-новости.
09.20 Гастрономический прогноз.
09.30 Полет во времени.
10.00 «Под углом 23 1/2». Развлекательная программа.
10.30 Т/с «ЗЕРКАЛО ЗЕРКАЛА - 2».
11.00 Умницы.
11.30 ТОП - гид.
12.00 Новости высоких технологий.
12.15 Топ-новости.
12.20 Гастрономический прогноз.
12.30 Путешествия и традиции.
13.00 Телешоп.
13.30 Полет во времени.
14.00 Телемагазин.
14.30 М/с «Маяк Солти».
15.00 Т/с «ЗЕРКАЛО ЗЕРКАЛА - 2».
15.30 Умницы.
16.10 Канал QP.
16.30 Путешествия и традиции.
17.00 Водная планета. Путешествия к новым измерениям.
18.00 ТОП - гид.
19.00 Игра с продолжением - 2.
19.30 Путешествие налегке. Северная Ирландия.
20.00 Жизнь среди жизни. Зоопарки мира.
20.30 Медицинские детективы. Одет для убийства.
21.00 Рыбачьте с нами.
21.20 Топ-новости.
21.30 Игра с продолжением - 2.
22.00 Путешествие налегке. Северная Ирландия.
22.30 Жизнь среди жизни. Зоопарки мира.
23.00 Медицинские детективы». Одет для убийства.
23.30 Водная планета. Путешествия к новым измерениям.
00.35 Рыбачьте с нами.
00.45 Топ-новости.
00.55 Гастрономический прогноз.
01.00 «Под углом 23 1/2». Развлекательная программа.
02.00 Т/с «НЕПРИДУМАННЫЕ ИСТОРИИ».
02.30 ТОП-гид.

БЛИЦ

07.00 Новости.
07.25 Больше хороших товаров и услуг.
07.33 Мультфильмы.
08.00 Новости.
08.25 Телерынок.
08.50 Открытка. Рекламная информация.
09.00 Д/ф «Дикая природа».
09.27 Деловой блокнот.
09.30 Спортивный калейдоскоп.
10.00 Новости.
10.25 Больше хороших товаров и услуг.
10.35 Х/ф «КВАРТИРА».
12.35 Мультфильмы.
12.57 Деловой блокнот.
13.00 Новости.
13.25 Х/ф «ВОСКРЕСНЫЙ ПАПА».
14.45 Х/ф «КАК СОЗДАВАЛСЯ РОБИНЗОН».
15.00 Телерынок.
15.27 Деловой блокнот.
15.30 Новости.
15.55 Открытка. Рекламная информация.
16.05 Мультфильмы.
16.30 «ВОТ!» Л.Успенская.
17.00 Лицом к лицу.
17.27 Телерынок.
17.52 Деловой блокнот.
17.55 Новости.
18.20 Больше хороших товаров и услуг.
18.30 Мультфильмы.
18.52 Деловой блокнот.
18.55 Х/ф «СИЛЫ ПРИРОДЫ».
20.35 Открытка. Рекламная информация.
20.45 Программа для женщин «Дамский салон».
21.20 Новости.
21.45 Больше хороших товаров и услуг.
22.00 Х/ф «ОШИБКА РЕЗИДЕНТА».
00.15 Лучшее из мира музыки.
00.30 Телерынок.
01.00 Новости.
01.25 Открытка. Рекламная информация.
01.35 Х/ф «СОЛЯРИС».
04.15 Телерынок.

ТВ СФ

19.00 Концерт сводного оркестра Североморского гарнизона, 2001 год.
19.35 Х/ф « ПОСЛАНИЕ В БУТЫЛКЕ». 2-я часть.

ГТРК «МУРМАН»

06.45, 07.15, 07.45, 08.10, 14.10, 16.40, 19.30 Вести. Мурманск.
22.15 Вести+.

ПЯТНИЦА, 18 ИЮНЯ

ОРТ

06.00 Телеканал «Доброе утро».
09.00 Новости.
09.20 Сериал «УЛИЦЫ РАЗБИТЫХ ФОНАРЕЙ».
10.30 Сериал «КЛОН».
11.30 М/с «Кошки-мышки».
11.40 М/с «Принцесса Сиси».
12.00 Новости.
12.10 Великий полководец Георгий Жуков.
14.40 Ералаш.
15.00 Новости .
15.10 Сериал «ЗОЛОТО ЮГРЫ».
16.20 Угадай мелодию.
16.50 Большая стирка.
18.00 Вечерние новости.
18.30 Д/ф. «Покушение». Дело 2004 года.
19.00 Открытие XXVI Московского международного кинофестиваля.
19.50 Поле чудес.
21.00 Время.
21.30 Золотой граммофон.
22.35 Футбол. Чемпионат Европы. Сборная Италии - сборная Швеции.
00.35 Комедия «АНГЛИЙСКИЙ ТРЕНЕР».
02.20 Триллер «ДУЭЛЬ».
04.00 Мистический триллер «В ПЛЕНУ У ПРИЗРАКОВ».

РОССИЯ

05.00 Доброе утро, Россия!
08.45 Телефильм «ГОНКИ ПО ВЕРТИКАЛИ».
09.55 Ток-шоу «Что хочет женщина».
10.50, 13.45, 16.30 Вести. Дежурная часть.
11.00 Вести.
11.30, 14.10, 16.40, 19.30 Местное время. Вести-Москва.
11.50 Т/с «КОМАНДА».
12.50 Мелодрама «УНДИНА».
14.00 Вести.
14.30 Детективный сериал «СЛЕДСТВИЕ ВЕДУТ ЗНАТОКИ». «ЧЕРНЫЙ МАКЛЕР».
17.00 Вести.
17.10 Т/с «КОМАНДА».
18.05 Т/с «КОМИССАР РЕКС».
19.00 Вести.
19.50 Футбол. Чемпионат Европы. Сборная Болгарии - Сборная Дании.
22.00 Концерт с участием Ларисы Долиной, Валерия Леонтьева, Лаймы Вайкуле, Витаса и других.
23.50 Х/ф «НЕПРОЩЕННЫЙ».
02.30 Дорожный патруль.
02.45 Детектив «ПОЛИЦИЯ МАЙАМИ: ОТДЕЛ НРАВОВ».
03.40 Т/с «НАВЕКИ ДЖУЛИЯ».
04.25 «Евроньюс» на русском языке.

НТВ

06.00 Утро на НТВ.
08.55 Сериал «ЛЮБОВЬ ВДОВЦА».
10.00 Сегодня утром.
10.25 Фактор страха.
11.20 Ток-шоу «Страна советов».
12.00, 15.00, 17.00, 19.00 Сегодня.
12.30 Детектив «ПРОЩАЛЬНАЯ ГАСТРОЛЬ «АРТИСТА».
14.20 Время есть.
14.35 Протокол.
15.35 Ток-шоу «Принцип домино».
17.30 «Дикий мир. Борьба за выживание. Итури - сердце Африки».
18.35 Протокол.
19.35 Свобода слова.
20.55 Х/ф «НИКОГДА НЕ ГОВОРИ «НИКОГДА».
23.45 Лучшие бои. Костя Цзю - Бен Таки.
01.05 Эротический фильм «НЯНЯ».

КУЛЬТУРА

07.00 «Евроньюс» на русском языке.
10.00 Новости культуры.
10.20 Программа передач.
10.30 Х/ф «КОРОЛЬ ЛИР».
12.45 Культурная революция. Реформа образования угрожает России.
13.40 Х/ф «СИБИРИАДА».
14.45 С потолка.
15.10 М/с «Легенда о Белом Клыке».
15.35 Т/с «ДОМ ВОЛШЕБНИКА».
16.05 Плоды просвещения. Жизнь и смерть Достоевского.
16.30 Знаменитые арии. Сцена из оперы В.Беллини «Норма».
16.40 Д/ф «Проникновение».
17.35 Достояние республики. Арбат.
17.50 Дворцовые тайны. Дом в конной гвардии.
18.15 Черные дыры. Белые пятна.
19.00 Новости культуры.
19.20 К 300-летию Кронштадта. Кронштадтский мираж.
19.50 Х/ф «СИБИРИАДА».
20.55 К 65-летию Кшиштофа Занусси. Линия жизни.
21.50 Х/ф «БОККАЧЧО-70».
23.30 Смехоностальгия.
00.00 Новости культуры
00.25 Сага французского шансона. Шарль Трене.
01.20 Программа передач.
01.25 Х/ф «УЧИТЕЛЬ ТАНЦЕВ».
02.40 Знаменитые арии. Сцена из оперы Дж.Верди «Сила судьбы».
02.50 Программа передач.

ТВ ЦЕНТР

05.45 Настроение.
08.35 Газетный дождь.
08.45 Х/ф «ХОЛОДНЫЙ ПОТ». Франция-Италия.
10.40 Европейские ворота России.
10.45 Телемагазин.
11.00, 14.00, 18.00, 22.00, 00.20 События. Время московское.
11.15 Телеканал «Дата».
12.05 Доходное место.
12.10 Наша версия. Под грифом «Секретно».
12.50 Денежный вопрос.
13.05 Петровка, 38.
13.25 Деловая Москва.
14.15 Детективный сериал «ИНСПЕКТОР КРЕСС».
15.30 Т/с «НЕПРИРУЧЕННАЯ АМАЗОНКА».
16.00 Регионы: прямая речь.
16.30 М/ф «Сказка о чудесном докторе», «Клоун Ро и его собака Коко».
17.00 Т/с «РАССЛЕДОВАНИЕ ЭЛОИЗЫ РОМ».
18.15 Борис Галкин в программе «Приглашает Борис Ноткин».
19.00 Т/с «СТРАСТИ ПО САЛОМЕЕ».
19.50 Пять минут деловой Москвы.
19.55 Детектив «СОУЧАСТИЕ В УБИЙСТВЕ». «Мосфильм».
22.40 Ток-шоу «Народ хочет знать».
23.30 Времечко.
00.00 Петровка, 38.
00.45 Драма «РОККО И ЕГО БРАТЬЯ». Италия-Франция.
03.40 Мода non-stop.

REN TV

06.30 Лучшие клипы мира.
07.00 М/с «Супершоу братьев Марио».
07.25 М/с «Маска».
07.50 М/ф «Али-Баба и сорок разбойников».
08.20 Т/с «АФРОМОСКВИЧ».
08.55 Т/с «АГЕНТСТВО-3».
09.30 «24» Информационная программа.
09.50 Боевик «ЧЕРНЫЙ ОРЕЛ».
11.55 Д/с «Чудное телевидение».
12.30 «24». Информационная программа.
13.00 Час суда.
14.00 Т/с Заключительная серия. «НИНА».
15.15 Т/с «МУТАНТЫ ИКС».
16.15 Комедия «НЕУДАЧНИК АЛЬФРЕД».
18.00 Час суда.
19.00 М/с «Царь горы».
19.30 «24». Информационная программа.
20.00 Детектив «КОДЕКС МОЛЧАНИЯ».
23.25 Проект «Отражение»: «Черный пояс».
00.35 Эротический фильм «ДРУГАЯ СТОРОНА»
02.30 Лучшие клипы мира.
03.35 Т/с «МУТАНТЫ ИКС».
04.20 Д/с «Чудное телевидение».

7 ТВ

05.00, 06.30, 10.30, 03.00 Линия жизни.
05.30, 12.30, 18.00, 02.00, 04.30 Диалоги о рыбалке.
06.00, 19.30, 02.30 История профессионального бокса.
07.00, 16.30 Ралли. Париж - Дакар.
07.30 Самый сильный человек.
08.00 Зарядка для страны.
08.30 Веселые старты.
09.30 Т/с «ТАИНСТВЕННЫЙ ОСТРОВ».
10.10 Шахматы. По законам красоты.
11.10, 12.10, 14.40, 16.10, 19.10, 21.10 «220 вольт». Мир экстрима.
11.40, 18.40, 23.10 Музыкальный трек.
13.00, 15.00, 17.00, 19.00, 21.00, 23.00 Новости.
13.30 Мототриал.
15.30, 22.30 Т/с «КОМАНДА МЕЧТА».
17.30 Рыболов.
20.00 Магия дзюдо.
20.30 NBA jam.
21.30 Автоспорт. Серия «Евро-3000». 3-этап. Передача из Испании.
23.30 НБА. Плей-офф. Финал. Лос-Анджелес Лейкерс - Детройт Пистонс. 6-й матч.
01.30 Автомания.
03.30 Мототриал.

СПОРТ

05.00 Точка отрыва.
05.30 Пляжный волейбол. Чемпионат Европы. Женщины. Финал.
06.45 08.10 09.25 12.00 16.50 21.00 00.30 Вести-спорт.
06.50 «Фит-Хит».
07.00, 08.15 Футбол. Чемпионат Европы. Сборная Англии - Сборная Швейцарии. 1-й и 2-й таймы.
09.30 Футбол. Чемпионат Европы. Сборная Хорватии - Сборная Франции.
11.45 «Фит-Хит».
12.10 Формула-1. Гран-при Канады.
14.30 Футбол. Чемпионат Европы. Сборная Англии - Сборная Швейцарии.
17.00 Футбол. Чемпионат Европы. Сборная Хорватии - Сборная

Солнце не заходит
Луна – новолуние
Полная вода 08.58 высота 3,3 м; 21.13 высота 3,0 м
Малая вода 02.38 высота 0,9 м; 15.09 высота 0,9 м

Франции.
19.15 Дневник чемпионата Европы по футболу.
19.50 Профессиональный бокс. Виталий Цыпко (Украина) против Александра Зайцева (Россия).
21.10 Скоростной участок.
21.40 Спортивные танцы. Вручение ежегодной премии «Экзерсис».
23.25 История Олимпийских игр. Гимнастика.
00.45 Футбол. Чемпионат Европы. Сборная Болгарии - Сборная Дании.
03.00 Спортивная гимнастика. Чемпионат России
04.45 Eurosportnews

ТНТ

05.55 М/ф «Умка», «Умка ищет друга».
06.15 Москва: инструкция по применению.
06.40 М/ф «Самый маленький гном», «А вдруг получится?».
07.05 Глобальные новости.
07.10 М/с «Эй, Арнольд!»
07.40 М/с «Дикая семейка Торнберри».
08.05 М/с «Ох уж эти детки».
08.30 Русская усадьба-3.
09.00 Завтрак с Дискавери.
10.00 Комедия «АСТЕРИКС И ОБЕЛИКС ПРОТИВ ЦЕЗАРЯ».
12.10 М/с «Котопес».
12.35 М/с «Эй, Арнольд!»
13.05 М/с «Приключения Джимми Нейтрона, мальчика-гения».
13.30 ТВ-клуб.
14.00 Обед с Дискавери.
15.00 Агентство одиноких сердец.
15.30 Комедия «МАСКИ-ШОУ».
16.00 Реалити-шоу «Дом-2. Любовь».
17.00 Окна
18.00 Школа ремонта.
19.00 Комедия. «МАСКИ-ШОУ».
19.30 Москва: инструкция по применению.
20.00 Окна.
21.00 Реалити-шоу «Дом-2. Любовь».
22.00 Комедия «БИКИНИ СПАСАЮТ МИР».
00.05 Реалити-шоу «Дом-2. Любовь». Спецвключение.
00.10 Москва: инструкция по применению.
00.40 Наши песни.
00.55 Окна.
01.55 Т/с «ЛЮБОВЬ И ТАЙНЫ САНСЕТ БИЧ».
03.20 Комедийная мелодрама «Я, ОПЯТЬ Я И СНОВА Я».

СТС + ТВ-21

ТВ-21
09.00 Телегазета.

09.30 Х/ф «НАПЕРЕКОСЯК.
11.30 Комедия «АЛЬФ».
12.00 Сериал «ЗЕНА - КОРОЛЕВА ВОИНОВ».
13.00 Истории в деталях.

ТВ-21
13.30 Новости.
14.00 Т/с «ПРИКЛЮЧЕНИЯ ШЕРЛОКА ХОЛМСА».
14.55 Телегазета.

15.25 Веселые мультфильмы. «Пинки и Брейн».
16.00 Сериал «БЕВЕРЛИ ХИЛЛЗ 90210».
17.00 Комедия «ЧУДЕСА НАУКИ».
17.30 Комедия «САБРИНА - МАЛЕНЬКАЯ ВЕДЬМА».
18.00 Комедия «ДРУЗЬЯ».

ТВ-21
18.30 Телегазета.
19.05 Сериал «УСКОРЕННАЯ ПОМОЩЬ».
19.30 Новости.

20.00 Сериал «АГЕНТ НАЦИОНАЛЬНОЙ БЕЗОПАСНОСТИ – 4».
21.00 Х/ф «ОЧЕНЬ СТРАШНОЕ КИНО».

ТВ-21
22.50 Новости.

23.20 Сериал «УЛИЦЫ РАЗБИТЫХ ФОНАРЕЙ». «ЧАРУЮЩИЕ СНЫ».

ТВ-21
00.20 Х/ф «ВВЕРХ ТОРМАШКАМИ».
00.40 Телегазета.

ДАРЬЯЛ ТВ

08.00 Российские мультфильмы.
08.30 Личное время.
09.00 Телемагазин.
09.30 Агентство криминальных новостей.
09.45, 19.00 Сериал «НЯНЯ».
10.15, 21.00 Сериал «АГЕНТСТВО».
11.15 Шоу рекордов Гиннесса.
12.15 Музыкальная программа «DISCOSTAR».
13.10 Телемагазин.
13.20 Квартет.
13.55 Российские мультфильмы.
15.00 Сериал «ДЕРЗКИЕ И КРАСИВЫЕ».
16.00 Сериал «НЕБЕСНЫЙ ВОЛК».
17.00 Х/ф «СЛЕДОПЫТ».
19.40 Агентство криминальных новостей.
19.55 Шоу рекордов Гиннесса.
22.00 Х/ф «ПОГОНЯ ЗА СМЕРЧЕМ».
00.10 Агентство криминальных новостей.
00.25 Эротический сериал «ЭДЕМ».
01.00 Шоу Джерри Спрингера.

Rambler

07.00 Гастрономический прогноз.
07.05 Топ-новости.
07.15 Новости высоких технологий.
07.30 М/с «Маяк Солти».
08.00, 18.30, 01.30 Тележурнал «Полезные открытия». «Духовка», «Библиофильтр», «Топ-советы», «Простые вопросы».
08.30 Т/с «НЕПРИДУМАННЫЕ ИСТОРИИ».
09.00 Новости высоких технологий.
09.15 Топ-новости.
09.20 Гастрономический прогноз.
09.30 Полет во времени.
10.00 «Под углом 23 1/2». Развлекательная программа.
10.30 Т/с «ЗЕРКАЛО ЗЕРКАЛА - 2».
11.00 Умницы.
11.30 Крестьянские ведомости. Новый век.
12.00 Новости высоких технологий.
12.15 Топ-новости.
12.20 Гастрономический прогноз.
12.30 Путешествия и традиции.
13.00 Телешоп.
13.30 Полет во времени.
14.00 Телемагазин.
14.30 М/с «Маяк Солти».
15.00 Т/с «ЗЕРКАЛО ЗЕРКАЛА - 2».
15.30 Умницы.
16.10 Канал QP.
16.30 Путешествия и традиции.
17.00 Водная планета. Акулы - опасность и совершенство.
18.00 Крестьянские ведомости. Новый век.
19.00 Приключенческий сериал «МОРСКИЕ ОХОТНИКИ».
20.00 Домашние любимцы.
20.30 Медицинские детективы. Отпечаток ладони.
21.00 Новости высоких технологий.
21.20 Топ-новости.
21.30 Приключенческий сериал «МОРСКИЕ ОХОТНИКИ».
22.30 Домашние любимцы.
23.00 Медицинские детективы. Отпечаток ладони.
23.30 Водная планета. Акулы - опасность и совершенство.
00.35 Новости высоких технологий.
00.45 Топ-новости.
00.55 Гастрономический прогноз.
01.00 «Под углом 23 1/2». Развлекательная программа.
02.00 Т/с «НЕПРИДУМАННЫЕ ИСТОРИИ».
02.30 Крестьянские ведомости. Новый век.

БЛИЦ

07.00, 08.00, 10.00, 13.00 Новости.
07.25 Больше хороших товаров и услуг.
07.33, 12.50, 16.05 Мультфильмы.
08.25, 15.00, 17.27 Телерынок.
08.50 Открытка. Рекламная информация.
09.00 Д/ф «Сокровища».
09.27 Деловой блокнот.
09.30 Программа для женщин «Дамский салон».
10.25 Больше хороших товаров и услуг.
10.35 Х/ф «ОШИБКА РЕЗИДЕНТА».
12.57 Деловой блокнот.
13.25 Х/ф «СИЛЫ ПРИРОДЫ».
15.27 Деловой блокнот.
15.30 Новости.
15.55 Открытка. Рекламная информация.
16.25 Параллельные миры. На переднем крае.
17.00 Тележурнал «Автодром».
17.52 Деловой блокнот.
17.55 Новости.
18.20 Больше хороших товаров и услуг.
18.30 Мультфильмы.
18.52 Деловой блокнот.
18.55 Х/ф «АЭРОПЛАН».
20.15 Д/ф «Лучшие теннисные залеты».
20.35 Открытка. Рекламная информация.
20.45 «Другие звезды». Юрий Соломин.
21.20 Новости.
21.45 Больше хороших товаров и услуг.
22.05 Х/ф «ЗНАКОМСТВО С РОДИТЕЛЯМИ».
23.50 Д/ф «Птицы».
00.30 Телерынок.
01.00 Новости.
01.25 Открытка. Рекламная информация.
01.35 Х/ф «ЛОЛИТА НАВСЕГДА».
02.50 Телерынок.

ТВ СФ

19.00 Информационно-развлекательная программа «Добрый вечер, Североморск!»
19.30 Х/ф «СКУБИ-ДУ». Через два года после того, как Корпорация Тайн закрылась из-за непримиримых разногласий ее сотрудников, Скуби-Ду и его команда находчивых детективов поручают расследование сверхъестественных явлений на ультрамодном курорте Спринг-брейк.

ГТРК «МУРМАН»

06.45, 07.15, 07.45, 08.10, 14.10, 16.40, 19.30 Вести. Мурманск.

СУББОТА, 19 ИЮНЯ

Солнце не заходит
Луна – первая четверть
Полная вода 09.32 высота 3,3 м; 21.49 высота 3,0 м
Малая вода 03.12 высота 0,9 м; 15.45 высота 0,9 м

ОРТ

06.00 Новости.
06.10 Сериал «Все путешествия команды Кусто».
06.50 Х/ф «ТРЕТЬЯ РАКЕТА».
08.20 Играй, гармонь любимая!
09.00 Слово пастыря.
09.10 Здоровье.
10.00 Новости .
10.10 Смак.
10.30 Возвращение домой. Владимир Спиваков.
11.10 Концерт с участием Ларисы Долиной, Филиппа Киркорова, Валерия Леонтьева.
12.00 Новости.
12.10 История с географией. «Братья по крови: Всеядные».
13.10 Дог-шоу.
14.00 Дисней-клуб: «Приключения Мики и Дональда».
14.40 Умницы и умники.
15.20 Пестрая лента. Юрий Визбор.
16.10 Боевик «СЛЕПАЯ ЯРОСТЬ».
17.50 Классика Уолта Диснея. Золотые годы Микки Мауса.
18.00 Вечерние новости.
18.10 Ералаш.
18.30 Песня года. Лето.
20.00 Кто хочет стать миллионером?
21.00 Время.
21.20 Розыгрыш.
22.35 Футбол. Чемпионат Европы. Сборная Голландии - сборная Чехии.
00.40 Боевик «АНТИКИЛЛЕР».
02.50 Комедия «ПЕРВАЯ Полоса».
04.50 Мистический триллер «В ПЛЕНУ У ПРИЗРАКОВ».

РОССИЯ

05.55 Детектив «БЕЗ СРОКА ДАВНОСТИ».
07.25 Сериал «ЧУМАЗЫЕ».
07.45 Золотой ключ.
08.05 Русское лото.
08.40 Не скуЧАЙ!
09.30 Утренняя почта.
10.00.Смехопанорама Евгения Петросяна.
10.45 Приключенческий фильм «АФРИКАНЕЦ»
12.20 В поисках приключений.
13.15 Клуб сенаторов.
14.00 Вести.
14.20 Остросюжетный фильм «ТЕЛОХРАНИТЕЛЬ».
16.00 Комедия «ИНСПЕКТОР-РАЗИНЯ».
18.00 Аншлаг.
19.00 Вести.
19.25 Честный детектив.
19.50 Футбол. Чемпионат Европы. Сборная Латвии - Сборная Германии.
22.00 Приключенческий фильм «ФАНФАН-ТЮЛЬПАН».
00.00 Остросюжетный фильм «НИКИТА».
02.20 Чемпионат мира по автогонкам в классе «Формула-1». Гран-при США. Квалификация.
03.30 Комедия «АВТОМОЙКА».
05.05 «Евроньюс» на русском языке.

НТВ

05.50 Х/ф «НИКОГДА НЕ ГОВОРИ «НИКОГДА».
08.00 Сегодня.
08.20 Улица Сезам.
08.45 Та-ра-рам!
09.00 Без рецепта.
09.30 Обозреватель.
10.00 Кулинарный поединок.
11.00 Квартирный вопрос.
12.00 Сегодня.
12.20 «Дикий мир. Живущие в сети». Экспедиция Тимофея Баженова.
12.55 Вкусные истории.
13.05 Х/ф «ЗА ПРИГОРШНЮ ДОЛЛАРОВ».
15.00 Криминальная Россия. Домодедовский упырь.
16.00 Сегодня.
16.20 Женский взгляд.
16.55 Сериал «ИДЕАЛЬНАЯ ПАРА. МАГНИТНАЯ ВОРОНКА».
18.00 Своя игра.
19.00 Личный вклад.
20.00 Красная стрела. Спецвагон.
20.15 Комедия «ЛАНДЫШ СЕРЕБРИСТЫЙ».
22.15 Боевик «ТРИ КОРОЛЯ». США.
00.40 Триллер «БОДРОСТЬ ДУХОВ».
02.25 Двое в городе.
02.55 Ночные музы. Стиль от ...

КУЛЬТУРА

07.00 «Евроньюс» на русском языке.
10.00 Программа передач.
10.10 Библейский сюжет.
10.40 Х/ф «ВОЛГА-ВОЛГА».
2.25 Недлинные истории.
12.40 Кто в доме хозяин.
13.10 Х/ф «ГЕЛЛИ И НОК».
14.25 Д/с «Африка у поверхности земли».
14.55 С легким жанром!
15.25 80 лет со дня рождения писателя. «Василь Быков. Фронтовые страницы». Д/ф из цикла «Беседы с мудрецами».
15.50 Х/ф «АЛЬПИЙСКАЯ БАЛЛАДА».
17.20 М/ф «Сказка о рыбаке и рыбке».
17.55 Д/с «Вокруг света с Майклом Пэйлином».
18.50 Романтика романса.
19.35 Магия кино.
20.05 Сферы.
20.45 Блеф-клуб.
21.30 Д/с «Самые громкие преступления и процессы двадцатого века». Похищение миссис Маккей.
22.00 Новости культуры.
22.20 Х/ф «БЛЕДНЫЙ КОНЬ».
00.05 Фрак народа. О театре и не только.
00.45 Фильм-балет «Зеленый стол».
01.20 Программа передач.
01.25 Х/ф «УЧИТЕЛЬ ТАНЦЕВ».
02.30 М/ф для взрослых «Как казаки олимпийцами стали», «Как казаки кулеш варили».

ТВ ЦЕНТР

06.35 Х/ф «НОРМАНДИЯ - НЕМАН». СССР-Франция.
08.30 Православная энциклопедия.
09.00 М/ф «Легенда о Сальери», «Садко-богатый», «Сказки райского сада».
09.45 АБВГДейка.
10.15 Музыкальный серпантин.
10.25 Я - мама.
11.00 События. Утренний рейс.
11.15 Городское собрание.
11.50 «Солнечный круг». Программа для родителей.
12.20 Фильм-сказка «ТРИ ТОЛСТЯКА». «Ленфильм».
14.00 События. Время московское .
14.20 Х/ф «СОБАЧЬЕ СЕРДЦЕ». 1-я и 2-я серии. «Ленфильм».
16.50 Народные средства.
17.15 Русский век.
18.05 М/ф «Мешок яблок». «В некотором царстве».
19.00 События. Время московское.
19.10 Т/с «ЧИСТО АНГЛИЙСКОЕ УБИЙСТВО».
21.00 Постскриптум.
22.00 Боевик «ВИРТУОЗ». США.
00.05 События. Время московское.
00.15 «Открытый проект». Молодежный канал.
02.20 Криминальная драма «ОБМАНУТОЕ ДОВЕРИЕ». США.

REN TV

06.30 Музыкальный канал.
07.30 Д/ф «Дикая планета».
08.25 М/с «Коты-самураи».
08.50 М/с «Вуншпунш».
09.15 Т/с «БИТЛБОРГИ».
09.40 М/с «Симпсоны».
10.40 Очевидец.
11.40 Т/с «АФРОМОСКВИЧ».
12.50 Веселые баксы.
13.30 «24». Информационная программа.
13.50 Приключенческий фильм «ГОЛУБЫЕ МОЛНИИ».
15.55 Шоу Ланс Бартон: рождение легенды. 2-я часть.
17.00 Д/ф «Искусство выживания».
18.00 Естественный отбор.
19.00 Неделя .
20.00 Боевик «ПЯТЫЙ ЭЛЕМЕНТ».
22.45 М/с «Дятлов's».
23.15 Д/ф «Неразгаданные тайны»: «Когда привидения атакуют».
00.15 Эротический фильм «БУХТА СТРАСТИ: СВИДАНИЕ ВСЛЕПУЮ». США.
00.55 Эротический фильм «СТРАСТНЫЕ ГУБЫ, КРАСИВЫЕ НОГИ».
02.05 Д/ф «Дикая планета»: «Невидимый мир».
02.55 Ночной музыкальный канал.

7 ТВ

05.00, 06.30, 10.30, 03.00 Линия жизни.
05.30, 23.30, 02.00, 04.30 Диалоги о рыбалке.
06.00, 15.00, 19.00, 22.30, 02.30 История профессионального бокса.
07.00, 16.30, 01.00 Ралли. Париж-Дакар.
07.30 Веселые старты.
09.30 Т/с «ТАИНСТВЕННЫЙ ОСТРОВ».
10.10, 13.00 Оранжевый мяч.
11.10, 12.10, 14.40, 16.10, 23.10, 00.40 «220 вольт». Мир экстрима.
11.40, 18.40, 00.30 Музыкальный трек.
12.30 Путеводитель по...
13.30, 03.30 Мототриал.
15.30 NBA jam.
17.00, 23.00 Шахматы. По законам красоты.
17.30 Шоу футбольной Европы.
19.30 НБА. Плей-офф. Финал. Лос-Анджелес Лейкерс - Детройт Пистонс. 6-й матч.
21.30 Бильярд. Пул. Европейский Кубок. «Восьмерка». Полуфиналы.
00.00 Рыболов.
01.30 Д/ф из цикла «Неизвестный спорт».

СПОРТ

05.00 Скоростной участок.
05.35 Вольная борьба. Чемпионат России. Финалы.
06.50 Eurosportnews
07.00 08.20 Футбол. Чемпионат Европы. Сборная Болгарии - Сборная Дании. 1-й и 2-й таймы.
08.10, 12.00, 16.50, 20.45, 00.30 Вести-спорт.
09.25 Спортивный календарь.
09.30 Футбол. Чемпионат Европы. Сборная Италии - Сборная Швеции.
11.45 Спорт каждый день.
12.10 Профессиональный бокс. Винченцо Кантаторе (Италия) против Рудигера Мэя (Германия). Бой за титул чемпиона Европы в 1-м тяжелом весе.
13.15 Скоростной участок.
13.45 Eurosportnews.
14.00 Точка отрыва.
14.30 Футбол. Чемпионат Европы. Сборная Болгарии - Сборная Дании.
17.00 Футбол. Чемпионат Европы. Сборная Италии - Сборная Швеции.
19.15 Дневник чемпионата Европы по футболу.
19.50 Профессиональный бокс. Михаил Криволапов (Россия) против Владимира Боровского (Украина). Максим Нестеренко (Россия) против Павла Мельникова (Россия).
20.55 Формула-1. Гран-при США. Квалификация.
23.00 Eurosportnews.
23.10 Профессиональный бокс. Маркус Байер (Германия) против Кристиана Санавиа (Италия). Бой за титул чемпиона мира по версии WBC в суперсреднем весе.
00.45 Футбол. Чемпионат Европы. Сборная Латвии - Сборная Германии.
03.00 Волейбол. Евролига 2004. Мужчины. Сборная России - Сборная Турции.

ТНТ

07.00 Неизвестная планета.
07.40 Детективная мелодрама «НОВАЯ ЖЕРТВА».
08.35, 17.30 Сериал «КОМЕДИЙНЫЙ КОКТЕЙЛЬ».
09.05 Фигли-Мигли.
09.30 Микс файт: бои без правил.
10.00 Завтрак с Дискавери.
11.05 Каламбур.
11.35 Москва: инструкция по применению.
12.05 Комедия «БИКИНИ СПАСАЮТ МИР».
14.10 Шоу Бенни Хилла.
14.25 Фигли-Мигли.
14.55 Каламбур.
15.25 Комедия «МАСКИ-ШОУ».
16.00 Реалити-шоу «Дом-2. Любовь».
17.00 Комедия «САША + МАША».
18.00 Запретная зона.
19.00 Кубок обжор.
20.00 Док.детектив «Цена любви».
21.00 Реалити-шоу «Дом-2. Любовь».
22.00 Комедия «САША + МАША».
22.30 Комедия «СМЕШНЫЕ И ГОЛЫЕ».
23.00 Комедия «ПРАВИЛА СЕКСА».
23.30 Реалити-шоу. «Дом-2. Любовь». Спецвключение.
23.35 Кубок обжор.
00.35 Х/ф «БОЛЬШАЯ ЖРАТВА».
03.15 Микс файт: бои без правил.

СТС + ТВ-21

06.00 М/ф «Дикие лебеди».
07.00 М/ф «Остров ошибок».
07.30 «ДИНОТОПИЯ».
08.30 М/с «Гора фреглов».
09.00 М/с «Симсала Гримм».
09.30 «Полундра!» Телеигра.
10.00 М/с «Алекс и Алексис».
10.30 М/с «Табалуга».
11.00 Кресло.
12.00 «ПИРАТСКИЕ ОСТРОВА».
13.00 Х/ф «КОСМИЧЕСКОЕ ПРИКЛЮЧЕНИЕ КАПИТАНА ЗУМА».
15.00 «Царица Савская. Миф или реальность?»
16.00 О.С.П.-студия.

ТВ-21
17.00 Телегазета.

17.30, 22.50 Сериал «АГЕНТ НАЦИОНАЛЬНОЙ БЕЗОПАСНОСТИ - 4». «ТИГРЫ НЕ ЗНАЮТ СТРАХА».
18.50 Х/ф «НЕБЕСНЫЙ ПЕС».
21.00 Х/ф «ОБРАТНО НА ЗЕМЛЮ».

ТВ-21
23.55 Безумное ТВ.
00.20 Музыка.
00.30 Телегазета.

ДАРЬЯЛ ТВ

08.30 Мультфильмы.
09.00 Сериал «ЗАКОН ДЖУНГЛЕЙ».
09.30 Сериал «НАПРЯГИ ИЗВИЛИНЫ».
10.00 Всегда готовь.
10.35 Документальный фильм «Неизвестная планета».
11.15 Сериал «РЫЦАРИ ПРАВОСУДИЯ».
12.15 Х/ф «СЛЕДОПЫТ».
14.25 Серебряный ручей.
14.40 Путешествие со вкусом.
15.15 Смеходром.
16.20 Арсенал.
16.50 Карданный вал.
17.20 Криминальная Россия.
17.55 Х/ф «ЗНАК ГОЛЛИВУДА».
20.00 Х/ф «ПРИКЛЮЧЕНИЯ ШЕРЛОКА ХОЛМСА И ДОКТОРА ВАТСОНА. ДВАДЦАТЫЙ ВЕК НАЧИНАЕТСЯ». 1-я и 2-я серии.
23.05 Мировая реклама.
23.35 Эротическая программа «Сексуальные соседки».
00.15 Х/ф «ЖЕНЩИНЫ НОЧИ».

Rambler

07.00 Гастрономический прогноз.
07.05 Топ-новости.
07.15 Новости высоких технологий.
07.30, 12.30 Х/ф «ЖИЗНЬ И УДИВИТЕЛЬНЫЕ ПРИКЛЮЧЕНИЯ РОБИНЗОНА КРУЗО». Одесская киностудия.
09.00 Новости высоких технологий.
09.15 Топ-новости.
09.20 Гастрономический прогноз.
09.30 Что мы едим. История животноводства в Америке.
10.00 ТОП - гид.
10.30 Мир дикой природы.
11.00 Экспедиция. Полярное кольцо.
11.30 История тела. Начало отсчета.
12.00 Новости высоких технологий.
12.15 Топ-новости.
12.20 Гастрономический прогноз.
14.15 Тележурнал СОЮЗ.
14.30 Музыка планеты».
15.00 Просто потрясающе!
15.30 Документальный экран. Дзига Вертов «Три песни о Ленине».
16.30 Европа сегодня».
17.00 Масоны. Тайные братства. Братская любовь, милосердие и честность.
17.30 Что мы едим. История животноводства в Америке.
18.00 Передвижная лаборатория.
18.30 Просто потрясающе!
19.00 Мир дикой природы.
19.30 Экспедиция. Полярное кольцо.
20.00 Битвы роботов -2.
21.00 Новости высоких технологий.
21.20 Топ-новости.
21.30 Передвижная лаборатория.
22.00 ТОП-гид.
22.30 Масоны. Тайные братства. Братская любовь, милосердие и честность.
23.00 Д/фильм «Путешествие гиганта».
00.10 Музыка планеты.
00.35 Новости высоких технологий.
00.50 Топ-новости.
00.55 Гастрономический прогноз.
01.00 Цифровая планета. Борьба за космос.
01.30 Сотворенные кумиры. Майкл Болтон.
02.00 Документальный экран. Дзига Вертов «Три песни о Ленине».

БЛИЦ

07.00, 08.00, 10.00, 13.00 Новости.
07.25 Больше хороших товаров и услуг.
07.33, 16.05 Мультфильмы.
08.25, 15.00, 17.27 Телерынок.
08.50, 15.55, 20.35, 01.25 Открытка. Рекламная информация.
09.00 Д/ф «Крылатая наука».
09.27 Деловой блокнот.
09.30 Д/ф «Всемирная история живописи».
10.25 Больше хороших товаров и услуг.
10.35 Х/ф «ПРИКЛЮЧЕНИЯ ЭЛЕКТРОНИКА». 1,2 серии.
12.57 Деловой блокнот.
13.25 Х/ф «АЭРОПЛАН».
14.45 Д/ф «101 лучший гол».
15.27 Деловой блокнот.
15.30 Новости.
16.25 Д/ф «Дикая природа».
17.00 Спортивный калейдоскоп.
17.52 Деловой блокнот.
17.55 Новости.
18.20 Больше хороших товаров и услуг.
18.30 Мультфильмы.
18.52 Деловой блокнот.
18.55 Х/ф «ОБМАНУТЬ ВСЕХ».
20.45 Терра Медика.
21.20 Новости.
21.45 Больше хороших товаров и услуг.
22.05 Х/ф «ПЯТЫЙ ЭЛЕМЕНТ».
00.05 Д/ф «Великобритания сегодня».
00.30 Телерынок.
01.00 Новости.
01.35 Х/ф «ДОГМА №3: ПОСЛЕДНЯЯ ПЕСНЬ МИФУНЕ».
03.15 Телерынок.

ТВ СФ

19.00 «Северу навечно оставляем...» Видеофильм телевидения СФ, 2003 г. Фильм рассказывает о музыканте и композиторе Викторе Гостинском.
19.45 М/ф «Тарзан и Джейн». Новые увлекательные приключения в джунглях Тарзана, Джейн и их лесных друзей.

ГТРК «МУРМАН»

16.00 «Эники-беники». Программа для детей.
16.15 «36,6» представляет: «Ромео и Джульетта».
16.35 «Жизнь, отданная детям». Заслуженный врач России Н.Н. Миронова.
17.00 «Саамские игры».
17.15 Из цикла «Дети без детства». «Шаг-2». Возвращение к теме.
17.25 «На подвиг Отчизна зовет!»
17.40 «Песни о войне».

ВОСКРЕСЕНЬЕ, 20 ИЮНЯ

Солнце не заходит
Луна – первая четверть
Полная вода 10.05 высота 3,3 м; 22.25 высота 3,0 м
Малая вода 03.47 высота 0,9 м; 16.19 высота 0,9 м

ОРТ

06.00 Новости.
06.10 Ералаш.
06.20 Юрий Визбор в фильме «Июльский дождь».
08.20 Армейский магазин.
08.50 Дисней-клуб: «Тимон и Пумба».
09.10 В мире животных.
10.00 Новости.
10.10 Непутевые заметки.
10.30 Пока все дома.
11.00 Угадай мелодию.
11.30 Футбол. Чемпионат Европы. «Португальские таймы».
12.00 Новости.
12.10 Приключенческий фильм «Я ОБЪЯВЛЯЮ ВАМ ВОЙНУ».
14.00 Дисней-клуб: «Приключения Мики и Дональда».
14.20 Большие родители. Юрий Визбор.
14.50 Дачники.
15.50 Ералаш.
16.20 Призвание.
18.00 Времена.
18.50 Комедия «ДЖУНИОР».
21.00 Время. Информационно-аналитическая программа.
21.45 Спецрасследование. «Цветочная мафия».
22.35 Футбол. Чемпионат Европы. Сборная России - сборная Греции.
00.40 Пол Маккартни на Красной площади.
02.40 Триллер «ЧЕРНАЯ ВДОВА».
04.30 Мистический триллер «В ПЛЕНУ У ПРИЗРАКОВ».
05.10 Паоло Коэльо. Беседы с Алхимиком.

РОССИЯ

06.00 Х/ф «КОШКА НА РАСКАЛЕННОЙ КРЫШЕ».
07.50 Сериал «ЧУМАЗЫЕ».
08.10 Комедийный сериал «ДРУЖНАЯ СЕМЕЙКА».
09.05 ТВ Бинго шоу.
09.25 Местное время. Вести-Москва. Неделя в городе.
10.05 Городок.
10.40 Сам себе режиссер.
11.35 Диалоги о животных.
12.20 Вокруг света.
13.15 Парламентский час.
14.00 Вести.
14.20 Остросюжетный фильм «30-ЛОТО ПАРТИИ».
16.10 Тележурнал «Фитиль №10».
17.00 Комната смеха.
18.00 Клуб «Театр + ТВ». «Виват, «Маяковка», виват!»
20.00 Вести недели.
21.00 Остросюжетный фильм «ЧЕРНЫЙ ПЕС».
22.40 Чемпионат мира по автогонкам в классе «Формула-1». Гран-при США.
00.50 Футбол. Чемпионат Европы. Сборная Испании - Сборная Португалии.
02.55 Х/ф «СЕМЬ ДНЕЙ».
03.45 «Евроньюс» на русском языке.

НТВ

06.50 «ЖИЛА-БЫЛА ДЕВОЧКА».
08.00 Сегодня.
08.20 Анне Вески в программе «Растительная жизнь».
08.50 Лотерея «Шар удачи».
09.00 Едим дома.
09.35 Остросюжетный фильм «В ПОИСКАХ».
11.25 Военное дело.
12.00 Сегодня.
12.20 Апельсиновый сок.
12.50 Х/ф «ДОРОГОЙ МОЙ ЧЕЛОВЕК».
15.05 Их нравы.
16.00 Сегодня.
16.20 XX век. Русские тайны. Расстрел на площади.
16.55 Сериал «ИДЕАЛЬНАЯ ПАРА. АЙ ЛАВ Ю».
18.00 Своя игра.
19.00 Сегодня.
19.35 Приключенческий фильм «МАСКА ЗОРРО».
22.15 Триллер «ОТВРАЩЕНИЕ».
00.40 Детектив «АМЕРИКАНСКИЕ ГОРКИ».

КУЛЬТУРА

07.00 Евроньюс» на русском языке.
10.00 Программа передач.
10.10 Графоман.
10.40 Х/ф «ВЕСНА».
12.25 Легенды немого кино. Бэн Тюрпин.
12.50 Парижский журнал. Карин Сапорта.
13.20 М/ф «Вук».
14.25 Д/с «Африка у поверхности земли».
14.55 Что делать?
15.50 Премьера спектакля Мариинского театра «ЖИЗНЬ ЗА ЦАРЯ».
19.40 Х/ф «ТЫ И Я».
21.15 Под гитару. Песни Юрия Визбора.
21.55 Нон-стоп «Вокруг смеха».
22.35 Д/с «Тайны древних империй».
23.30 Х/ф «АРТИСТЫ ПОД КУПОЛОМ ЦИРКА: БЕСПОМОЩНЫ».
01.20 Программа передач.
01.25 Х/ф «БЕСПОКОЙНОЕ ХОЗЯЙСТВО».
02.45 М/ф для взрослых «Как казаки соль покупали».

ТВ ЦЕНТР

06.50 Х/ф «КОРОЛЬ-ОЛЕНЬ». К/ст. им.М.Горького.
09.00 М/ф «Каштанка», «Солнечный каравай».
09.45 Марш-бросок.
10.15 Наш сад.
10.35 Лакомый кусочек.
11.00 Московская неделя.
11.25 Звезда автострады.
11.40 Детектив «ЗАГАДКА ЭНДХАУЗА». «Мосфильм».
13.25 Константин Ромадановский в программе «Приглашает Борис Ноткин».
14.00 События. Время московское.
14.15 «Алфавит». Телеигра.
14.55 21 кабинет.
15.25 Московские истории Василия Ливанова.
15.50 М/ф «Трое на острове».
16.15 Тамара Гвердцители и Ренат Ибрагимов в концертной программе «Влюбленная весна».
17.20 Великая иллюзия.
18.10 Т/с «ТАК ПОСТУПАЮТ НАСТОЯЩИЕ ЖЕНЩИНЫ».
20.00 Момент истины.
20.55 Драма «ШИК». Россия-Германия-Франция-Италия.
23.05 События. Время московское.
23.15 Деликатесы.
23.55 Регби-7. Евросерия. Финалы.
00.25 Рома Жуков и Светлана Разина в программе «Супердиск».

REN TV

06.30 Музыкальный канал.
07.30 Дикая планета.
08.25 М/с «Коты-самураи».
08.50 М/с «Вуншпунш».
09.15 Т/с «БИТЛБОРГИ».
09.40 М/с «Симпсоны».
10.40 М/с «Дятлов's».
11.10 Мировые розыгрыши.
11.45 Т/с «АФРОМОСКВИЧ».
12.55 Военная тайна.
13.30 «24». Информационная программа.
13.50 Приключенческий фильм «В КВАДРАТЕ 45».
15.25 М/ф «Ежик в тумане».
15.40 Лучшие шоу мира.
16.40 Боевик «ПЯТЫЙ ЭЛЕМЕНТ».
19.30 «24». Информационная программа.
20.00 Фильм ужасов «ПРОКЛЯТИЕ КОМОДО». США.
22.00 Естественный отбор.
23.00 Д/ф «Зомби».
00.00 Криминальная комедия «ЧЕЛОВЕК, КОТОРОГО НЕ БЫЛО». США.
02.15 Дикая планета.
03.05 Ночной музыкальный канал.

7 ТВ

05.00, 06.30, 10.30, 03.00 Линия жизни.
05.30, 20.00, 23.30, 02.00, 04.30 Диалоги о рыбалке.
06.00, 15.00, 19.30, 02.30 История профессионального бокса. Марвин Хаглер.
07.00, 16.30, 01.00 Ралли. Париж - Дакар.
07.30 Веселые старты.
09.10, 11.30 Заряжайся!
09.30 Т/с «ТАИНСТВЕННЫЙ ОСТРОВ».
10.10, 13.00 Оранжевый мяч.
11.10, 12.10, 14.40. 16.10, 18.00, 23.10, 00.40 Мир экстрима.
11.40, 18.40, 0.30 Музыкальный трек.
12.30. 22.30 «Жиллетт-спорт». Тележурнал.
13.30, 03.30 Мототриал.
15.30, 01.30 Д/ф из цикла «Неизвестный спорт».
17.00 «Формула-1 на воде». Прямая трансляция.
18.10, 23.00 Шахматы. По законам красоты.
19.00 Все о гольфе.
20.30 Самый сильный человек.
21.30 Бильярд. Пул. Европейский Кубок. «Восьмерка». Финал.
00.00 Путеводитель по...

СПОРТ

05.00 Волейбол. Евролига 2004. Мужчины. Сборная России - Сборная Турции.
05.10 Eurosportnews.
05.35 Вольная борьба. Чемпионат России. Финалы.
06.50 Eurosportnews.
07.00, 08.20 Футбол. Чемпионат Европы. Сборная Латвии - Сборная Германии. 1-й и 2-й таймы.
08.10, 12.00, 16.50, 21.00, 00.05 Вести-спорт.
09.25 Спортивный календарь.
09.30 Футбол. Чемпионат Европы. Сборная Нидерландов - Сборная Чехии.
11.45 Спорт каждый день.
12.10 Профессиональный бокс. Маркус Байер (Германия) против Кристиана Санавиа (Италия). Бой за титул чемпиона мира по версии WBC в суперсреднем весе.
13.15 Золотые мгновения Олимпийских Игр. На подступах к победе.
13.45 Eurosportnews.
14.00 Сборная России.
14.30 Футбол. Чемпионат Европы. Сборная Латвии - Сборная Германии.
17.00 Футбол. Чемпионат Европы. Сборная Нидерландов - Сборная Чехии.
19.15 Дневник чемпионата Европы по футболу.
19.50 Профессиональный бокс. Вивиан Харрис (США) против Октая Уркала (Германия).
21.10 Академическая гребля. Кубок мира. Финалы.
00.15 Пляжный волейбол. Чемпионат Европы. Женщины. Финал.
02.35 Eurosportnews.
02.45 Волейбол. Евролига 2004. Мужчины. Сборная России - Сборная Турции.

ТНТ

07.00 Неизвестная планета.
07.40 Детективная мелодрама «НОВАЯ ЖЕРТВА».
08.35 Юмористический сериал «КОМЕДИЙНЫЙ КОКТЕЙЛЬ».
09.05 Фигли-Мигли.
09.30 Микс файт: бои без правил.
10.00 Завтрак с Дискавери.
11.05 Каламбур.
11.35 «Москва: инструкция по применению». Дайджест.
12.05 Комедия «КУРЬЕР».
14.10 Шоу Бенни Хилла.
14.25 Фигли-Мигли.
14.55 Каламбур.
15.25 Комедия «МАСКИ-ШОУ».
16.00 Реалити-шоу «Дом-2. Любовь».
17.00 Комедия «САША + МАША».
17.30 Юмористический сериал «КОМЕДИЙНЫЙ КОКТЕЙЛЬ».
18.00 Школа ремонта.
19.00 Кубок обжор.
20.00 Запретная зона.
21.00 Реалити-шоу «Дом-2. Любовь».
22.00 Комедия «САША + МАША».
22.30 Комедия «СМЕШНЫЕ И ГОЛЫЕ».
23.00 Комедия «ПРАВИЛА СЕКСА».
23.30 Реалити-шоу «Дом-2. Любовь».
23.35 Кубок обжор.
00.35 Комедия «ВОЗВРАЩЕНИЕ ПОМИДОРОВ-УБИЙЦ».
02.40 Микс файт: бои без правил.

СТС + ТВ-21

06.00 Х/ф «БЕСПОКОЙНОЕ ХОЗЯЙСТВО».
07.30 Сериал «ДИНОТОПИЯ».
08.30 М/с «Лапиш - маленький башмачник».
09.00 М/с «Симсала Гримм».
09.30 «Полундра!» Телеигра.
10.00 М/с «Просто Норман».
10.30 М/с «Табалуга».
11.00 Утро с Киркоровым.
12.00 «ПИРАТСКИЕ ОСТРОВА».
13.00 Х/ф «ГЕНИЙ».
15.00 Фильмы производства ВВС «Серийные землетрясения».
16.00 Скрытая камера.
17.30, 23.00 Сериал «АГЕНТ НАЦИОНАЛЬНОЙ БЕЗОПАСНОСТИ - 4». «ТИГРЫ НЕ ЗНАЮТ СТРАХА».
18.40 Осторожно, модерн!
19.10 Х/ф «ОБРАТНО НА ЗЕМЛЮ».
21.00 Х/ф «РЕБЕНОК-ПОЛИЦЕЙСКИЙ».

ТВ-21
00.10 Музыка.
00.30 Телегазета.

ДАРЬЯЛ ТВ

08.30 Мультфильмы.
09.00 Сериал «ЗАКОН ДЖУНГЛЕЙ».
09.30 Сериал «НАПРЯГИ ИЗВИЛИНЫ».
10.00 Лотерея АвтоВАЗ.
10.35 Документальный фильм «Неизвестная планета».
11.15 Сериал «РЫЦАРИ ПРАВОСУДИЯ».
12.15 Х/ф «ВИНОВАТА ЛИ Я».
14.25 В дорогу! (Турция).
14.40 Всегда готовь.
15.15 Смеходром.
16.20 Концерт Михаила Евдокимова.
18.05 Х/ф «ОН, ОНА И ПАЛЕЦ».
20.00 Х/ф «СОЛОМЕННАЯ ШЛЯПКА». 1-я и 2-я серии.
23.05 Эротическая программа «СЕКСУАЛЬНЫЕ СОСЕДКИ».
23.40 Сериал «НАПРЯГИ ИЗВИЛИНЫ».
00.45 Х/ф «ПО КРОВАВОМУ СЛЕДУ».

Rambler

07.00 Гастрономический прогноз.
07.05 Топ-новости.
07.15 Новости высоких технологий.
07.30 Х/ф «Пирогов». «Ленфильм».
09.00 Новости высоких технологий.
09.15 Топ-новости.
09.20 Гастрономический прогноз.
09.30 Крестьянские ведомости. Новый век.
10.00 ТЕЛОхранитель. Программа о здоровом образе жизни.
10.30 Мир дикой природы.
11.00 Битвы роботов - 2.
12.00 Новости высоких технологий.
12.15 Топ-новости.
12.20 Гастрономический прогноз.
12.30 Х/ф «ПИРОГОВ». «Ленфильм».
14.30 Бродяга.
15.00 Ароматы странствий.
15.30 Война на море. Морская авиация.
16.30 История тела. Начало отсчета.
17.00 Тайны древних цивилизаций. Обелиск фараона.
18.00 Док. сериал «1900-1970 - спортивные годы».
18.30 Ароматы странствий.
19.00 Мир дикой природы.
19.30 Секретный полигон.
20.00 Док. фильм «Путешествие гиганта».
21.00 Новости высоких технологий.
21.20 Топ-новости.
21.30 Док. сериал «1900-1970 - спортивные годы».
22.00 Тайны древних цивилизаций. Обелиск фараона.
23.00 Цифровая планета. Борьба за космос.
23.30 Сотворенные кумиры. Майкл Болтон.
00.10 Секретный полигон.
00.35 Новости высоких технологий.
00.50 Топ-новости.
00.55 Гастрономический прогноз.
01.00 Война на море. Морская авиация.
02.00 ТЕЛОхранитель. Программа о здоровом образе жизни.
02.30 Бродяга.

БЛИЦ

07.00 Новости.
07.25 Больше хороших товаров и услуг.
07.33 Мультфильмы.
08.00 Новости.
08.25 Телерынок.
08.50 Открытка. Рекламная информация.
09.00 Д/ф «Великобритания сегодня».
09.27 Деловой блокнот.
09.30 Терра Медика.
10.00 Новости.
10.25 Больше хороших товаров и услуг.
10.35 Х/ф «ПРИКЛЮЧЕНИЯ ЭЛЕКТРОНИКА». 3 серия.
11.40 М/ф «Как проводят каникулы Болек И Лелек».
12.45 Х/ф «ПРИЯТНОГО АППЕТИТА».
12.57 Деловой блокнот.
13.00 Новости.
13.25 Х/ф «ОБМАНУТЬ ВСЕХ».
15.00 Телерынок.
15.27 Деловой блокнот.
15.35 Х/ф «РУКИ ВВЕРХ».
16.40 Д/ф «101 лучший гол».
17.00 Открытка. Рекламная информация.
17.10 М/ф «Ну, погоди!»
17.27 Телерынок.
17.52 Деловой блокнот.
17.55 Дамский салон.
18.28 Больше хороших товаров и услуг.
18.35 Мультфильмы.
18.55 Деловой блокнот.
19.00 Молодежная программа «Реактор».
19.30 Открытка. Рекламная информация.
19.40 Х/ф «ОТ ЗАКАТА ДО РАССВЕТА».
21.20 Тележурнал «Рыболов».
21.45 Больше хороших товаров и услуг.
21.55 Х/ф «МУЛЕН РУЖ».
00.00 Д/ф «Лучшие теннисные залеты».
00.30 Телерынок.
01.00 Открытка. Рекламная информация.
01.15 Х/ф «ИДЕАЛЬНЫЙ ШТОРМ».
03.15 Телерынок.

ГТРК «МУРМАН»

09.25 Вести. Мурманск.

Центр социального обслуживания граждан, ЦРБ и Североморский Кризисный Центр "Северянка" объявляют о ежедневной работе
ТЕЛЕФОНА ДОВЕРИЯ
4-50-20
с 18.00 до 20.00
Если вы нуждаетесь в поддержке и консультации специалистов - звоните.

ГОРОСКОП • ГОРОСКОП • ГОРОСКОП

с 14 по 20 июня

В этот период не рекомендуется заключать сделки, различные соглашения, менять место работы. Дела пойдут не так, как вы задумали. Возможны трудности в общении, размолвки с коллегами, друзьями или возлюбленными.

Неделя благоприятна для поиска финансовой и моральной поддержки у тех, кто занимает важные посты и обладает авторитетом. Появляются возможности для делового партнерства, вы можете получить серьезные предложения относительно своей карьеры.

Период наибольшего благоприятствования, характерный оригинальностью, творческим самовыражением и неожиданным счастьем. В это время могут представиться возможности для осуществления самых смелых проектов в личном и общественном плане.

В течение всей недели будет много разговоров, касающихся семейных дел и обязанностей. Приготовьтесь к приходу гостей или приезду дальних родственников. Возможно получение известий от членов семьи, находящихся в отъезде.

Лучше на некоторое время отложить поиски романтических и любовных приключений. В этом плане вас ожидают разочарования, неоправданные надежды. Возможно, что вам напомнят о тех отношениях, которые вы хотели бы вычеркнуть из памяти. Сейчас не стоит давать деньги в долг.

Неделя характерна четкостью мышления, интеллектуальным оптимизмом, интересом к философии, религии. Благоприятный период для небольших путешествий. Вас могут привлечь к разрешению конфликтов между родственниками, с чем вы успешно справитесь.

Время, когда вы можете легко приспособиться к обстоятельствам, наладить нужные вам отношения. Трудности затухают как сами по себе, так и благодаря личным усилиям человека. Возможно вступление в брачные союзы.

Период не очень благоприятный для любви и романтики. Женщины могут отличаться низкой нравственностью, а мужчины - завышенной самооценкой. Отношения с партнерами могут страдать из-за ревности или неверности. Возможен поиск удовольствий на стороне. Лучше в это время заниматься учебой или хозяйственными делами.

Время для развития и поддержания бизнеса, связанного с налогами, страховками, наследством. Благоприятно для индустрии развлечений. В личной жизни вы можете найти свое счастье в брачных или любовных отношениях. Чувства в это время становятся более возвышенными, без материальной заинтересованности.

Неделя эмоциональной неустойчивости и перепадов настроения. Вас будут раздражать пустые разговоры ваших сослуживцев или родственников. Возможно участие в различных разборках или конфликтах. Избегайте мест большого скопления народа, не участвуйте в проведении массовых мероприятий.

Неделя характерна непредвиденными эмоциональными реакциями, симпатиями и антипатиями. Возможны нестойкие романтические флирты и беспорядочные сексуальные отношения. Часто рвутся налаженные связи и заводятся новые. Следует проявлять осторожность в бизнесе, избегать рискованных финансовых операций.

Очень благоприятная неделя для занятий домашними делами, приема гостей, устройства семейных застолий. Как дома, так и на работе большую роль будут играть женщины. Стоит прислушиваться к их советам и рекомендациям. Полезно в это время отдыхать, заниматься теми вещами, которые вам нравятся.

РЕЗУЛЬТАТЫ ТИРАЖА № 504, состоявшегося 5.06.2004г.

Следующий 505-й тираж состоится 13 июня 2004 года.

№ тура	Порядок выпадения чисел в розыгрыше	Количество выигравших билетов	Выигрыш каждого билета (руб.)
1	12,56,6,38,3,8,77,28	7	7.142
2	60,30,27,87,67,37,90,19,17,83,50,82,51,35,73,5,14,80,75,33,24,15,21,10,74,18,78,53,32,70,13,29,40	1	66.084
3	48,16,61,42,72,34,86,9,55,68,31,47,52,44,1,84,89,20,76,2,45,41	2	50.000
4	39,46	2	75.230
5	36	1	80.000
6	49	1	50.000
7	63	7	10.000
8	11	8	5.000
9	7	25	2.000
10	64	44	1.500
11	4	44	1.000
12	26	122	500
13	43	123	1.359
14	81	237	352
15	85	326	258
16	25	684	244
17	62	1330	125
18	88	1477	114
19	59	3528	104
20	69	5414	102
21	66	8106	101
22	79	12521	99
23	23	19690	98
24	71	27439	96
В призовой фонд джекпота		508.638	
В призовой фонд "Кубышки"		305.182	
Невыпавшие числа		22, 54, 57, 58, 65	

ВЫПУСКНИКАМ СШ № 7!

Дорогие ребята, примите наши сердечные поздравления с окончанием школы.

Мы хотим пожелать вам:

ЧТО ЗАДУМАНО – ПУСТЬ ИСПОЛНИТСЯ,
ВСЁ ХОРОШЕЕ – ПУСТЬ ЗАПОМНИТСЯ,
ЛЮДИ ДОБРЫЕ В ЖИЗНИ ВСТРЕТЯТСЯ.
ПУСТЬ ЗДОРОВЬЕ БУДЕТ ДО СТАРОСТИ,
МЫ ЖЕЛАЕМ ВАМ ТОЛЬКО РАДОСТИ!

Шефы моряки-десантники.

НЕДВИЖИМОСТЬ

Продам

• Гараж на ул.Восточной с пристройкой для прицепа. Т. 4-26-99, 4-62-41.
• Гараж в Авиагородке, в р-не ул.Гвардейской, 51. Т. 3-19-26.
• Дом дер. 6х6м, рус. печь, природ. газ, сад, 7 соток в г.Наволоки на Волге. Недорого. Или обмен с доплатой на 1-комн. кв. в Североморске. Т. 4-20-96.
• Дом в Чувашии, Цивильский р-н, д.Таушкассы, 40 соток. 120 тыс. руб. Торг. Т. 911-310-02-15.
• Дом дер. облицовка силик. кирпичом в п. Пушкинские Горы Псковской обл. В доме водопровод, канализ., печное и водяное отопление, подвал. Баня, гараж, надв. постр, садовый уч. 17 соток. 16 тыс. у.е. Торг. Т. в п.Пушкинские Горы 8(811)46-23-168, 8(921)215-99-11.
• 2-комн. кв. 3/5 эт., балкон, 43,6/28,2 кв.м в п.Лесной Шиловского р-на Рязанской обл. (75 км от Рязани). 240 тыс.-руб. Т. в Рязани 28-38-40.
• 1-комн. кв. на ул.Морской, 10, 5/9 эт., 31,2/15,8. 4200 у.е. Т. 4-63-06.
• Срочно! 1-комн.кв. ул.Кирова,15, 2/9эт., 30,9/17,5/6,2. 4200у.е. Т.921-281-03-79 Марина, 921-275-23-25 Игорь.
• 1-комн. прив. кв. в п.Росляк. на ул.Заводской, 13. Т. 911-303-53-14.
• 1-комн. прив. кв., ул.Сизова, 2, 3/9 эт., 32,4/17,3/8, дв./дв, тел. 170 т. руб. Т. 4-20-97 п. 19ч., 921-280-82-69.
• 1-комн. кв. на ул.Ф.Строителей, 4/9 эт., тел., балкон, дв./дв. Т.5-59-33.
• 1-комн. кв. на ул.Колышкина, 5, 1/5 эт., 33х18х6, с/у разд., на окнах решетки. 4000 у.е. Т. 5-95-00.
• 1-комн. кв. на ул. Душенова, 16, 5/9 эт, 32/19/7м2. 5200 у.е. Торг. Т. (921)605-93-49.
• 2-комн. кв. на ул.Падорина, 17, 7/9 эт., 45/24/8, балкон застекл. 7500 у.е. Т. 5-18-74.
• 2-комн. кв., ул.Сафонова, 24, комн. смеж., после рем., дв./дв. Т. 4-21-80.
• 2-комн. кв. на ул.С.Застава, 12, 3/9 эт., кирпич. вставка, 55/27/10, лоджия 6м. 9000 у.е. Т. 5-95-00.
• 2-комн. прив. кв. на ул.Ломоносова, 3/5 эт., кирп. дом, солнечная сторона, комн. смеж., с/у совмещ. 5500 у.е. Т. 4-76-24.
• 2-комн. кв. на ул.Советской, 10, 8/9 эт., солн. стор., комн. смеж., больш. кухня, встроен. шкафы, балкон. 8200 у.е. Торг. Т. 4-79-08, 921-272-03-59.
• 2-комн. кв., ул.Кирова, 18, 1/5 эт., 49/28/8. 7500 у.е. Т. 4-32-79.
• 2-комн. прив. кв. на ул.С.Застава, 22, 48,4 кв.м, 2/9 эт. 10 тыс. у.е. Торг. Т. 4-14-59.
• 2-комн. кв. на ул.Авиаторов, 8, 47 кв.м, 8000 у.е. или обмен. на 1-комн. кв. с допл. Т. 3-24-88 п. 20ч.
• 2-комн. кв. на ул. Комсомольской, 23, 2/5 эт., комнаты смежные. 9000 у.е. Торг. Т. 4-24-43 п. 19ч.
• 2-комн. кв. ул.Комсомольской, 5/9 эт., балк, дв./дв., 7000 у.е. или обмен. на 1-комн.кв. с допл. Т.5-21-97 п. 20ч.
• 2-комн. кв. на ул.С.Застава, 28, 9/9 эт., 45/27/8, лоджия застекл. 7500 у.е. Т. 4-32-79.
• 2-комн. кв. на ул.С.Ковалева,2, 1/5 эт., 47/28/8. 8000 у.е. Т. 5-95-00.
• 2-комн. кв. на ул.Корабельной, 20а, 3 эт., 53 кв.м, лодж. застекл. Т. 4-75-94.
• 2-комн. кв. на ул.Комсомольской,2, «сталинка», 4/5 эт., 57/36/9. 5800 у.е. Т. 5-95-00.
• 2-комн. кв. на ул.Полярной,6, 5/9 эт., 49/26/8. 10 тыс. у.е. Т. 4-57-16, 4-20-30.
• 2-комн. кв. ул.Сафонова,4. Т.4-23-27.
• 2-комн. кв. на ул.Пионерской, кирпич. дом, док-ты готовы. 5500 у.е. Торг. Ул.Пионерская, 22-19.
• 2-комн. кв. на ул.Сафонова, 19, 4/5 эт. 12 тыс. у.е. Т. 5-95-00.
• 2-комн.кв. на ул.Кирова, 6, 1/5,55/35/8, с/у разд., треб. рем. 8700 у.е. Т. 5-95-00.
• Срочно! 3-комн. кв. на ул.Колышкина, 5, 4/5 эт. по цене 2-комн. кв. Т. 5-29-56.
• 3-комн. кв. на ул.Морской. 16 тыс. у.е. Т. 921-735-29-53, веч.
• 3-комн. кв. на ул.Сивко, 5, 3/5 эт., 57/43/6, ванна, кух. кафель, дв/дв. 7600 у.е. Т. 5-95-00.
• 3-комн. прив. кв. на ул.Морской, 10, тел. Недорого. Т. 4-90-57.
• 3-комн. кв. на ул. Сафонова, 25, 5/5 эт, 72/46/8 кв.м в отл. сост. 13500 у.е. Т. 4-27-74, 921-285-10-31.

Куплю

• 2-комн. кв. в Росляк. на ул.Зеленой. Т. 92-172, 911-306-68-80.

Меняю

• 2-комн. прив. кв. на ул.Сафонова,15, 1/3 эт., 54,2м на 1-комн. кв. в ниж. ч. гор., не выше 3 эт. Т. 4-77-83.
• 2-комн. прив. кв. на ул.Сафонова, 25, 3/5 эт., комнаты разд., 59 кв.м, частично с мебелью на большую 1-комн. кв. с доплатой. Рассмотрю все варианты. Т. 4-82-29.
• 2-комн. кв. на ул.Душенова, 28 на две 1-комн. кв. Т. 4-13-16.
• 2-комн. (центр) на две 1-комн. или 1-комн. кв. с допл. Т. 4-65-23.
• 2-комн. прив. кв. на ул.Гаджиева, 3/9 эт., с тел. на 1-комн. прив. кв., с тел., не выше 4 эт. Т. 4-53-83.
• 3-комн. кв. в Авиагородке 1/5 эт. на 2-комн. кв. или две 1-комн. кв. в Севке, Мурманске, ср. полосе. Т. 5-20-22.
• 3-комн. неприв. кв. на ул.Сгибнева, 2/5 эт. на две 1-комн. кв. Оплата задолж. Варианты. Т. 4-92-50.
• 3-комн. прив. кв. на ул.Сафонова, 18 на 1- и 2-комн. кв., 2-комн. желат. в ниж. ч. гор. Ул.Сафонова, 18-12, спр. Елену Васильевну.
• 5-комн. кв. на ул.Сафонова на 3+1+допл. в ниж ч. гор. Варианты. Т. 4-22-56.

Сдам

• 1-комн. кв. на ул. Фулика,4, без меб., на длит. срок., предопл. Т. 5-13-13 п. 21ч., 921-152-84-02.
• 1-комн. кв. для семейного отдыха в Евпатории, недалеко от моря, центр города. Июнь - 300 руб., июль - 500 руб. в сутки. Т. 4-76-24.

ТРАНСПОРТ

Продам

• Бампер передн., лев. фару, радиатор для а/м «Форд-Скорпио 2.0». З/ч для ВАЗ 21063, дв. 2101, задн. мост, сиденье, стекла. Т. 4-93-86.
• З/части для «Опель-Аскона», 82 г.в. Т. 5-27-72 п. 19ч.
• ВАЗ-2107, 85 г.в., в отл. сост. 32 т. руб. Т. 4-24-43 п. 19ч.
• ВАЗ-21063, 89 г.в. 45 т. руб. Торг. Т. 4-20-75.
• ВАЗ-21093, 2001 г.в., цв. зелен., а/магнит. «Samsung» 4 колон., п/туман. Фары, чехлы, прицеп. устр. пробег 30 т.км, в отл. сост. 4800 у.е. Т. 4-21-74.
• ВАЗ-21063, дек. 91 г.в., в отл. сост. 50 т. руб. Торг. Т. 5-26-45.
• ВАЗ-21063, 91 г.в., в отл. сост. 45 т. руб. Торг. Т. 911-301-92-38.
• ВАЗ-21093, 98 г.в., цв. фиолет., пробег 68 т.км, один хозяин. 110 т.руб. Т. 5-08-71, 921-280-74-55.
• Срочно! ВАЗ-21099, 96 г.в., цв. сафари, сигн., ц/з, магнит., прошивка салона, идеал. сост. Т. 44-218, 911-304-71-84.
• ВАЗ-21099, 97 г.в., цв. золот. металлик, V-1,5, 5КПП, антикор., CD-6 колонок, ц/зам., сигнал., в хор. тех. сост. 3500 у.е. Торг. Бампер задний на ВАЗ-21099. Т. 5-22-47 п. 19ч., 921-275-85-18.
• ГАЗ-2401, 84г.в., А-76. 500у.е. А/м «Пежо-305», 83г.в. 700у.е. Т.3-14-36.
• ЗИЛ-130, 81 г.в., 40 т. руб., ВАЗ-21063, 89 г.в., 35 т. руб. Т. 4-20-75.
• Комплект колес. дисков для иномарки, R-13, б/у. Т. 4-17-44.
• Литые диски на «Форд», 4 шт., R-14, на 5 болтов, в хор. сост. 1500 р. Т. 4-92-62.
• М/авт. «Nissan urvan king», 90 г.в., дизель, V-2,5, 4500у.е. Торг. Т.4-03-70.
• М/авт. «Исузу», 83 г.в. + м/авт. «Исузу», 89 г.в. на з/ч. 2800 у.е. Т.921-287-95-10.
• «Москвич-412» на з/ч. Т. 5-36-67.
• Мотоцикл «Урал», гараж. хранен., в отл. сост. 23 т. руб. Торг. Т. 4-06-12.
• «Опель-Вектра» универс., 98 г.в., V-2, турбодизель, АБС, ГУР, кондиц., ц/зам., магнит., эл./зеркала, 4 подуш. безопас., литые R-15, белорус. учет. 6200 у.е. Торг. Т. 5-95-00.
• Опрокидыватель для а/м «Жигули». Т. 5-19-10 п. 19ч.
• Прицеп для легк. а/м, док-ты. Недорого. Т. 3-21-28, 921-27-22-915.
• «Рено-9», 82 г.в., треб. рем. эл./части. 500 у.е. Т. 4-20-30.
• Резину летн. «Мишелен», 195х65,R-14, 4 колеса. 4000 руб. Т. 5-95-00.
• М/авт. «Тойота-Хайс»,84 г.в., УАЗ «буханка», 30 т.р. Т.921-709-64-61.
• «Форд-Скорпио», 86 г.в., АКП, тех. осм. 2005г., в хор. тех сост., пробег 168 т.км. Т. 4-26-99, 4-62-41.
• «Форд-Гранаду», 78 г.в., V-2,1, дизель или на з/ч Т. 921-66-11-351.
• «Фольксваген-Гольф-2 синхро», 86 г.в., V-1,8, газ./бензин, карбюратор, цв. зеленый метал., 5-дв., 5КПП, в отл. сост. 3200 у.е. Т. 921-709-32-16.
• «Опель-Вектра», 89 г.в., V-1,6м3, моновпрыск, к-кт летней резины+диски. 3000 у.е. Т. 4-99-42 п. 19ч, 921-271-41-06.
• «Ауди 80Б-4», 91-92 г.в., V-1,9м3, турбодизель, ц/замок, ABS, сигнал, люк 2 пол., музыка. 6000 у.е. Торг. Т. 921-660-76-95.

Куплю

• Тех. неисправн. а/м и не подлеж. восстан. ВАЗ-2108,09,099, не снятый с учета. Т. 3-28-42, 921-285-09-90.
• «Форд-Гранаду» на з/ч или просто з/части. Т. 921-66-11-351.

МЕБЕЛЬ

Продам

• Горку, 15 т. руб. Тумбы под ТВ по 1000 руб. Т. 4-86-01 п. 17ч.
• Диван-книжку, б/у, в хор. сост. 1000 руб. Торг. Т. 4-22-78.
• Диван светлых тонов, б/у, в хор. сост., 2000 руб. Два кресла, цв. зелен., дер. подлокот., б/у, в хор. сост. 1500 руб. Т. 5-91-69, 4-16-72.
• Диван угл.+кресло+пуфик, нов. Кух. уголок+стол+2 табурета. Т.4-05-46.
• Два кресла-кровати, нов. 6000 руб. Т. 4-31-10.
• Кроватку с ортопед. матрацем, 400 руб. Стол-книжку, светл., нов., 1500 руб. Компьют. стол, 1х1м, нов., 1500 руб. Тахту (Прибалтика), пружин., в отл. сост. 2000 руб. Т. 4-07-48.
• Кровать 1,5-спальн., дер., полир. спинки с пружин. матрац., в хор. сост. Дешево. Т. 5-29-56.
• Кровать 1,5-спальн., дер. 500 руб. Т. 4-36-25.
• Кровать 1,5-спальн. (Таллин), темн. полир., без матрац., нов. 1400 руб. Т. 5-21-97 п. 20ч.
• Кровать подр. с выдвиж. ящ., шкаф 2-ств. с антрес. 1000 р. Т. 4-08-80.
• Кровать 2-ярус., метал. каркас, поролон. подушки, 2500 руб. Т. 4-34-28 п. 19ч.
• Кровать 2-ярус. в отл. сост. с двумя нов. матрац. Очень деш. Т. 4-01-45 п. 20ч.
• Кух. гарнит. (6 предм.), б/у. 1500 руб. Т. 5-14-18.
• Кух. гарнит. (6 предм.), нов., 7000 руб. Прихожую, цв. «ольха», нов. Диван-кровать «ракушку», нов., 6000 руб. Т.4-64-75.
• М/меб. (3+2+1), б/у 1 год, стол компьют., больш. светл., шкаф 2-ств. с ант., светл. Т. 4-45-70.
• М/угол. 3500 руб., книги. ТВ «Электрон», 2500 руб. Т. 4-78-05.
• Пианино «Красный Октябрь», виолончель 3/4, 1/2, кух. пенал. Т.5-51-16.
• Пианино «Тверца», темн. полир. 1200 руб. Т. 4-90-57.
• Пианино «Саратов», черн. 2000 руб. Т. 4-24-49.
• Срочно! Пианино «Элегия» корич. полир. Цена ваша. Т. 3-25-38.
• Пианино «Украина», черное. 1000 руб. Т. 4-27-74 п. 19ч.
• Стенку 5-секц. + тумбу под ТВ, 4000 руб. Стол компьют. 1-тумб., столеш. 120 см, 1700 руб. Торг. Т.4-44-98.
• Стенку 4-секц. Т. 5-08-70.
• Стенку 3-секц. «Горянка», полир., св. корич., 3,1/2,4м, б/у, в хор.сост. Т. 4-90-57.
• Стенку 3-секц. (Прибалтика), «под орех», длина 3,45, б/у, 4000 руб. М/угол. (Прибалтика), (диван + 2 раздвиж. кресла), велюр., цв. шоколад., 4000 руб. Т.4-76-24.
• Стенку 5-секц., цв. «черн. махагон». 7000 руб. Т. 5-39-89.
• Стенку дет. «Василек», пианино «Волна», кровать 2-сп., шкаф 3-ств., книж. шкаф, стол письм., 2 кресла, пуфик, тахту 1,5-сп. Т.4-93-86.
• Стенку 4-секц. полир. в разобр. виде, дешево. Шкаф 3-ств. без антрес., б/у. Т. 4-92-50.
• Стенку 3-секц., с антрес. + тумбу под ТВ, 3000 руб. Стол-тумбу, 600 руб. Т. 4-83-16.
• Стенку 5-секц., 4,2м, нат. дер., нов. М/меб. (диван+кресло), цв. «мор. волна», нов. Прихожую (шкаф+трюмо+зерк.), цв. св.-корич. Т.921-734-57-46.
• Стенку «Вереск», 4-секц., в отл. сост. Т. 5-31-50.
• Стенку «Вереск», 5-секц., неполир., цв. «св. орех», 8000 руб. Торг. Два мяг. кресла с ящ. для белья по 1000 руб. Т. 5-35-21 п. 20ч.
• Стол раздвиж. полир. Т. 3-14-36.
• Тумбу под ТВ, черн., б/у. Т. 5-31-61.
• Шкаф 3-ств., 1200 руб. Шкаф книж., 300 руб. Т. 3-17-15.
• Шкаф 3-ств. без антрес., два зеркальн. серванта, раздвиж. стол, б/у. Т. 4-53-83.
• Шкаф 3-ств., темн. полир., без антрес. 1500 руб. Т. 4-75-36 п. 18ч.
• Шкаф 2-ств. с антрес. «под орех». Т. 5-29-56.
• Тахту 1,5-сп. 500 руб. Т. 4-36-25.
• Кух. гарнитур (7 пред.) коричневый мрамор в хор. сост. 6000 руб. Т. 4-37-92 п. 18 ч., 921-664-48-01.
• Стенку 3-секц. (Румыния) с антрес., с зеркалами. 2500 руб. Т. 4-27-74 п. 19ч.
• Кресло-кровать, 800 руб., кровать 1-сп. в хор. сост. 1000 руб., диван-книжку нов. 3500 руб. Т. 4-81-86.
• Кровать 1,5-сп. 1000 руб. Ковер б/у. 1000 руб. Т. 4-76-24.

Куплю

• Комод в хор. сост. Т. 4-41-11.

ТОВАРЫ ДЛЯ ДОМА

Продам

• 1,5 мешка ветонита для цемент. раб., 1 меш. - 450 руб., 2 плиты МДФ 160х23 для навес. потолка. Т. 4-76-24.
• В/магнит. «Panasonic RX-11», DVD-проигр. Т. 4-23-23.
• Газ. плиту «Дарина», в отл. сост., на гарант. 4900 руб. Т. 4-56-80.
• Карнизы 3м, белый и корич., люстры 3-рожк. 1300 руб., 5-рожк. 1500 руб., кн. полки по 300 руб. Т. 4-86-01 п. 17ч.
• Эл./счетчик на 17А. Т. 3-14-36.
• Коляску дет., съем. люлька и сиденье, 2 непромок. чехла для ног, козырек, больш. колеса, 2500 руб., качели дет., расклад. по типу стремянки, удобное сиденье, нов., 1000 руб. Т. 4-37-62 п. 20ч.
• Коляску (зима-лето), б/у. 700 руб. Т. 5-30-38.
• Коляску прогулоч. «Аленка» с тентом, 3 полож. спинки. Т. 4-17-44.
• Коляску (зима-лето), 3 полож., перекид. ручка, больш. колеса, в хор. сост. 4500 руб. Торг. 5-53-79.
• Кроватку дет. дер. светлую на колесиках с матрацем. Т. 4-90-52.
• Коляску (зима-лето), цв. синий, ходунки, кроватку. Т. 4-70-32.
• Коляску (зима-лето), син. в клетку, в отл. сост. 4000 руб. Т. 4-82-81.
• Коляску-трость. 1000 руб. Т. 4-87-57.
• Коляску-трость, цв. синий, 2 полож., б/у, 500 руб. Ходунки, б/у, 250 руб. Манеж, 1000 руб. Т. 3-27-63.
• Морозилку «Электролюкс», б/у, 200 у.е. Т. 5-33-84 п. 19ч., 911-302-70-69.
• К/камеру «Лада», 2х8мм. Недорого. Т. 5-19-10 п. 19ч.
• Компьютер «Атлон», 1,8/256/60Г/DF4, тюнер, авер, медиа 203, модем 50К, CD-DVD-Rom. Монитор «Samsung SM», 100 у.е. Сканер «HP-2400». Принтер. Все на гарант. Хлебопечь в хор. тех. сост. Т. 4-34-30.
• Коляску «зима-лето» (Польша), 3 полож., съем. люлька, б/у. 1000 руб. Торг. Ул.Сизова, 3-28.
• Магнит. бобин. «Комета-209», 3-скор., 4-дорож. Стереомагнит. «Нота» с колонками. Т. 3-14-36.
• Опер. память SDRAM-133, 256 Мб, хайтек, 8 чип. 1300 руб. Торг. Т. 4-34-56.
• Срочно! Палас 2х3м, недорого. Эл./духовку. Т. 5-36-62.
• Палас 2,5х4м в коричн. тонах в хор. сост. 1000 руб. Торг. Т. 911-310-02-15.
• Ковер 2х3м, ков. дорожку 1,5х4,2м. Люстру, бра, ночник, хруст. люстру и бра. Сервиз чайный на 6 перс. нов. Т. 3-14-36.
• Радиатор 10-секц. чугун. Т. 4-23-60.
• Р/тел. «Sanyo», в отл. сост. Недорого. Т. 4-18-41.
• Сот. тел. «Алькатель-320», заряд. устр., докум. Т. 5-08-70 п. 19ч.
• Сот. тел. «Siemens C-55», полиф., WAP, GPRS, з/устр., докум. 2700 руб. Т. 921-286-31-85.
• Сот. тел. «Motorola T-192», з/устр., кож. чехол, докум., 1500 руб. Сот. тел. «Motorola T-190», з/устр., докум., 1300 руб. Т. 4-56-80.
• Сот. тел. «Motorola C-350», полиф., цв. экран, кож. чехол, з/устр., на гарант. 2900 руб. Бра в хор. сост., 60 руб. Т. 4-36-55.
• Сот. тел. «Сименс М-50», док-ты, з/у, гарант. 2000 руб. Т. 4-74-74 п. 19ч.
• Стир. маш. «Волна». Т. 4-89-91.
• Стир. маш. «Сибирячка». Дешево. Т. 5-56-59.
• ТВ «Рекорд», цв., в хор. сост. 2000 руб. Т. 4-75-94.
• Тел. АОН «Пульсар», нов. 700 руб. Стир. маш. «Чайка» с центрифугой, нов. 2500 руб. Торг. Т. 4-81-86.
• ТВ цв. диаг. 32. 800 руб. Т. 4-81-86.
• ТВ цв. «Филипс» диаг. 54. 5000 руб. Сот. тел. «Нокиа 3510I» гарант., в хор. сост. 3000 руб. Т. 4-37-92, 921-664-48-01 п. 18ч.
• Тележку хоз., б/у, дешево. 4 зеркала 50х70. Т. 4-92-50.
• Хол. 2-камер. в отл. сост. Т. 4-97-24.
• Хол. «Атлант-367», 6500 руб. Торг. Кассовый аппарат «Samsung ER-4615-RF», б/у, 8000 руб. Торг. Т. раб. 5-17-92.
• Хол. «Саратов», б/у. 1000 руб. В/плеер «Sony», 2000 руб. Т. 5-40-50.
• Хол. «Ока», 2-камер., б/у, в хор. сост. 2000 руб. Т. 4-31-09.
• Шв. маш. «Чайка-143», эл./привод. Стир. маш. «Рига-17М». Кофемолку. Тумбу для белья. Всё нов., в упаковке. Т. 4-37-76.
• Шв. маш. «Подольск», хол. «Минск-11» на з/ч, стир. маш. «Эврика» на з/ч, пылесос «Вихрь» на з/ч. Т. 4-93-86.
• Шв. маш. «Подольск», нов. Дешево. Т. 5-29-56.
• Спортивный уголок «Здоровье». Т. 3-25-38.

Куплю

• Сот. тел. в хор. сост. на гарант. Т. 4-56-80, 921-286-31-85.

ГАРДЕРОБ

Продам

• Босоножки кож., р.15, 17, нов., недорого. Т. 4-72-06.
• Ботинки зим. р.16, натур., черн. Т. 5-53-79.
• Дет. вещи на мал. 2-4 лет, в отл. сост. Дешево. Т. 4-93-81.
• Дубленку иск., р.46/2, 1500 р. Пальто зим., шерст., р.52/2, 1000 руб. Т.4-81-86.
• Костюм-тройку муж. темно-сер. р.48/178, в отл. сост. 1500 руб. Т. 5-06-39.
• Костюм-тройку муж. р.46-48. Т. 5-27-45.
• Костюм для выпускника, р.46-48/176, черн., джемпер, р.54/188, х/б, стильный, недорого. Т. 4-82-28.
• Костюм жен. для выпуск. р.42-44. Туфли муж. р.41, куртку джинс. подрост. р.40-42. Т. 4-01-36.
• Куртку жен. кож. р. 52-54. Т. 4-82-29.
• Куртки муж. на синтеп., нов., р.54, 52, брюки нов., р.54, 56, ветровку и брюки р.50, плащ муж., б/у, р. 48-50, туфли жен., на узкую ногу, р. 36, нов. Т. 4-25-52.
• Пальто жен., д/с., р.48-50, цв. серый, 1500 руб. Куртку муж., кож., р.48-50, 2800 руб. Комбинезон дет. (до 2 лет), зим., раздельн., нов. 1000 руб. Коляску-трость, 1000 руб.Т. 4-87-57.
• Пальто на дев. до 6 лет., красивые платья на дев. 4-7 лет. Недорого. Т. 4-08-80.
• Пальто д/с р.46-48, цв. беж., в хор. сост. 2000 руб. Кож. спорт. куртки, р.46-48, 500 руб. Куртку жен. кож. р. 48-50, 800 руб. Платье летн. фиолет., р.46-48, 500 руб. Т. 5-52-41 п.18ч.
• Пиджак подрост., р.44/170-172, светл., стильный, брюки черн., р.44/170. Т. 911-306-63-16.
• Сапоги д/с имп. р.36, нов. 1300 руб. Т. 4-78-05.
• Сапоги (Италия), д/с, кож., черн. р.39, выс. кабл. Туфли (Италия), черн., кож. р.39. Юбку шерст., сер., ориг. покрой, р.46-48. Т. 4-18-41.
• Свад. платье, р.46-48, корсет, стразы, открытое на обручах. Т. 4-06-12.
• Туфли жен. кож. р.41, цв. корич. Недорого. Т. 4-06-17.
• Юбку джинс. р.58, длин., нов. Т. 4-76-42 п. 12ч.
• Платье для выпускного бала р. 44-46, длинное, цв. вишневый, стрейч. 1000 руб. Т. 4-64-84 п. 19.

ЖИВОТНЫЕ

• Отд. в доб. руки серого котика 6 мес., к туалету приуч. Т. 4-65-39 п. 19ч.
• Отд. в доб. руки щенков (1 мес.) от мал. ласк. собачки. Т. 5-19-90.
• Отд. в доб. руки щенка метиса лайки, 1,5 мес. Т. 4-36-25.
• Отдам в доб. руки пушистую серую кошечку. 5 мес. Т. 5-21-59 п. 20ч.

Продам

• Аквариум. рыбок, растения, улиток. Т. 4-80-39.
• Ангор. морск. свинку. 500 руб. Т. 5-06-39.
• Красноух. черепаху. Т. 5-39-69 п. 17ч.
• Щенка пекинеса (кобель), 4 мес., окр. персик. Т. 4-30-28.
• Щенков пекинеса, девочки (2 мес.). Т. 4-21-38.

РАЗНОЕ

• В р-не Дома творчества пропал пушистый рыжий с белыми пятнами кот. Прошу вернуть за вознагр. Т. 4-80-01, раб. т. 93-662.
• 28 мая найден черн. зонт. В конце марта найдены очки. Т. 4-61-79 до обеда, спр. бабу Машу.
• В р-не ул.С.Застава утерян сот. тел. «Сименс А-35». Вознагр. гарант. Т. 5-03-41.
• Примем в дар жен. обувь р.40-41. Т. 4-22-56.
• Нашедшего паспорт на имя Суровцевой Натальи Николаевны просьба вернуть по адресу: ул. Колышкина,9 –30. Т. 5-22-58.

Продам

• Весла для рез. лодки, худ. литературу, переплетное устр. Т. 4-52-68.
• Комн. растен. Недорого. Т. 4-78-04.
• Монстеру или обменяю на фикус. Т. 3-26-54, 911-310-02-15.
• Сейф для хранения охотн. ружья, б/запас. Недорого. Т. 5-38-50 п. 18ч.
• Сети рыб., 3 бочки эпоксидной смолы по 40кг, редуктор на катер «Стриж», спальн. ват. мешок в чехле, палатку многомест. Т.5-21-97 п. 20ч.
• Кактус высотой 1м. Т. 4-27-74 п.19ч.
• Учебники и методич. лит-ру. Т. 4-93-86.
• Готовую дипломную работу по теме: «Банковская система и реорганизация коммерческих банков РФ», Т. 4-41-11.

ПОИСК РАБОТЫ

• Водитель категории «В», «С», «Д», без в/п, стаж вождения 20 лет. Т. 5-33-84 п. 19ч., 911-302-70-69.
• Вып. к/р, курс. по гум. предм. (МХК, философ., мет. препод., рус.яз.). Т. 921-660-58-83.
• Пошив и ремонт любой жен. одежды. Индив. подход, гарантии качества. Т. 4-76-42 п. 12ч.
• Распечатка текстов, к/р, курс. Быстро, качеств., в удобное время. Быстрый набор текста. Т. 4-56-80.

УСЛУГИ

• Адвокат. Т. 4-83-98, 5-94-91.
• Грузоперевозки везде. Грузчики, контейнер, пианино. Док. оформление. Т. 3-15-45, 5-31-62. (Лиц. 019623, выд. МТИ).

ДОЖДЬ «ПИЛИГРИМАМ» НЕ ПОМЕХА

6 июня велоклуб «Пилигримы» провел первую в этом году «Гонку в гору» - так называются соревнования, которые клуб проводит под патронажем отдела по делам молодежи администрации ЗАТО.

К участию в соревнованиях приглашали всех желающих. Однако отважились на велогонку только представители клуба.

В «Гонке в гору» стартовали 23 велосипедиста, из них финишировал только 21. Двое участников сошли с дистанции из-за поломок велосипедов. Среди девушек 3 место заняла Елена Калямина, на 5 секунд ее опередила Александра Ткач, и в итоге ей досталось 2 место, Юлия Руденко победила с отрывом в 6 секунд. Юношей разделили по двум возрастным группам. Среди мальчиков 1990-1991 года рождения третьим стал Евгений Шемарин, он всего на 1 секунду отстал от Сергея Кустова, ставшего вторым, Роман Слободчиков лидировал с отрывом в 14 секунд. В группе 1988-1989 года рождения сложилась похожая ситуация: Олег Сафонов, занявший 3 место, на 1 секунду отстал от Михаила Иванова - 2 место, Вадим Терехов на 9 секунд обошел соперников и стал абсолютным победителем гонки. Вадим показал самый лучший результат, преодолев дистанцию в полтора километра за 3 минуты 41 секунду. Его средняя скорость составила более 26 километров в час - и это в гору!

Безопасность спортсменов обеспечивали сотрудники ГИБДД. Они сопровождали колонну велосипедистов на всем протяжении маршрута. Гонка, конечно, выдалась не из легких. Из-за дождя дорога была скользкой. Промозглый ветерок так и норовил заставить ребят свернуть с пути, а холодные капли дождя били по лицу и рукам, пытаясь сломить мальчишек и девчонок. Не тут-то было, ненастье «Пилигримам» не помеха. На финише их встречали болельщики, руководитель велоклуба Анатолий Липин и сотрудники ОДМ: начальник Эдуард Миронов и специалист Юлия Сабаева. Они поздравили ребят с успешным началом и вручили призы.

А не превысили ли мы скорость, ребята?

Очередная гонка в гору состоится 27 июня. Маршрут тот же. Старт в 12 часов. Напоминаем, участвовать могут все, у кого есть велосипед. Зарегистрироваться необходимо до начала соревнований. Организаторы мероприятия будут ждать вас у здания администрации.

В планах клуба проводить такие велогонки в течение лета дважды в месяц. Маршрут последующих «Гонок в гору», возможно, будет изменен. Более подробную информацию можно получить в ОДМ (ул.Сафонова, 12, каб.5, тел. 4-86-78).

Ирина КУЗЬМИНА.
Фото автора.

ЗНАЙ НАШИХ!

ПОБЕДУ ПОСВЯТИЛИ ГОРОДУ

На минувшей неделе в областной администрации состоялась торжественная церемония награждения победителей и лауреатов регионального конкурса «Предприниматель года». Губернатор области Юрий Евдокимов вручил победителям дипломы и пожелал удачи в их начинаниях.

Впервые за четыре года в числе лучших компетентное жюри (а это специалисты департамента экономики и Северной торгово-промышленной палаты) отметило и североморских предпринимателей. Первое место в номинации «Промышленное производство. Строительство. Транспорт» было присуждено, руководителю частной строительной фирмы Генрику Карапетяну, а в номинации «Жилищно-коммунальные, бытовые, образовательные, информационные и другие услуги» - заведующей торговым центром «Малыш и К» (отделы «ФотоАРТ» и «Детский мир»), который входит в состав предприятия «Коника-север», Марине Колышницыной. Победу предприниматели посвятили родному городу.

РАБОТА, ОСНОВАННАЯ НА НЕБЕЗРАЗЛИЧИИ

Предприятие «Коника-север» участвует в этом конкурсе уже второй раз. В прошлом году оно вышло на второе месте и получило лауреатское звание, теперь - заслуженная победа. Семь лет поступательного движения вперед в бизнесе не прошли для руководителей даром.

- Не все в нашей работе было гладко и успешно, а за кажущейся удачливостью скрывается кропотливый труд десятков людей, бессонные ночи, проведенные в раздумьях, творческом поиске, бесконечные споры и даже разочарования, - говорит генеральный директор «Коники-Север» Юрий Шадрин. - *Один из самых важных моментов в нашей деятельности - это люди, их компетентность, порядочность. Мы ведь предоставляем населению очень разные услуги - ламинирование, брошюрование, мелкий металлоремонт (замки, зонтики, заточка инструментов), множество фотоуслуг (от обычной проявки пленки до изготовления фото с компьютерными заставками к свадьбам, юбилеям, торжественным событиям) и так далее. Сфера услуг - очень сложное дело, и от того, как относится к своим обязанностям каждый работник, зависит общий результат.*

Предприятие «Коника-север» уверенно лидирует в нашем городе, и жители охотно пользуются его услугами. И очень важно сохранить эту веру, не обмануть ожиданий. Поэтому здесь еженедельно проводят анализ собранных замечаний покупателей и привлекают внимание клиентов к такой обратной связи, разыгрывая даже анкеты справедливых критиков на приз.

Отрадно, что коллектив предприятия не отделяет себя от жизни флотской столицы, особенно если дело касается культуры, спорта, шефской работы. «Коника» всегда готова поддерживать хорошие начинания. На сегодняшний день уже записаны четыре музыкальных сборника о Севере и флоте, подготовлен к печати макет альбома «Фотолетопись Североморска», куда вошли фотографии из семейных архивов жителей города и исторические комментарии музейных специалистов. «Коника» - постоянный спонсор юношеской сборной по боксу «Коника-Богатырь», ведет социально-патриотическую работу, сотрудничая с экипажами БПК «Североморск», морского водолазного судна УПАСР СФ, и так далее.

- Участие в конкурсах действует на коллектив мобилизующе, заставляет подтягиваться и постоянно мысленно сравнивать свои показатели с результатами других участников потребительского рынка, - утверждает Марина Колышницына. - *Сегодня нелегко стать лидером в бизнес-соревновании, но еще труднее, заняв высоту, на ней удержаться. А чтобы выдержать конкурентную борьбу, мы обязаны постоянно искать что-то новое. Сейчас, например, разрабатываем технологию изготовления объемной фотографии при любой портретной съемке, произвольной художественной, а также пейзажей, видов города и тому подобное. Похоже, в этом мы будем пионерами. А все почему? Потому что небезразличные.*

КОМПЕТЕНТНОЕ СТРОИТЕЛЬСТВО

Упорства Генрику Карапетяну не занимать, а с таким характером его авантюра, коей можно считать и участие в конкурсе «Предприниматель года», обречена была на успех. Деятельность своего предприятия он представил на суд конкурсной комиссии широко и подробно: работает прозрачно и перед налоговыми и другими контролирующими службами скрывать нечего. А к своей победе в конкурсе относится сдержанно, хотя не отрицает, что моральное удовлетворение есть, и большое. Ведь хвалят работу строителя редко, чаще ругают, когда видят огрехи. Но все же главной наградой для предпринимателя этой сферы - новые договоры подряда. За шесть лет валовый объем работ предприятия «ИП Карапетян» вырос в несколько раз.

Неплохие деловые отношения у него сложились со «Службой заказчика», МИС СФ. Строители трудятся не только в Североморске, но и в отдаленных гарнизонах Лапландия, Североморск-3, Сафоново, Щукозеро, Полярный и так далее. Согласно лицензии и квалификационному аттестату, выданным Госкомитетом РФ по строительству и жилищно-коммунальному комплексу, предприятие занимается ремонтом кровель, фасадов домов, выполняет работы по внутренней отделке зданий, выступает подрядчиком и генподрядчиком.

Сейчас самое напряженное и даже горячее время для строителей. Нужно успеть за короткое северное лето выполнить все работы, ни на йоту не отступая от СНиПов, ГОСТов, в общем, очень качественно.

- Главное, что мы всегда стараемся соблюдать в своей работе - это качество, приемлемые цены, добропорядочность в отношениях с деловыми партнерами и в собственном коллективе между людьми, - утверждает Генрик Карапетян. - *Я очень уважаю труд своих рабочих. Хорошие специалисты - кровельщики, жестянщики, отделочники, верхолазы - сейчас буквально на вес золота. На нашем предприятии такой костяк есть, ну а в остальном приходится привлекать иногородних работников. Пока проблему с кадрами решаем так.*

Генрик Ванушович имеет полное строительное образование, начиная с начального заканчивая высшим. Он окончил Санкт-Петербургский архитектурно-строительный университет по специальности «Промышленно-гражданское строительство», прошел курс по программе «Управление строительной организацией в современных условиях» и вот теперь заочно постигает юридические науки в филиале Петербугского университета МВД РФ.

- Мне кажется, что руководитель должен быть компетентным во всех вопросах, - считает предприниматель.

По примеру своих предков, Карапетян почитает христианство, потому и не отказывает в помощи и поддержки людям, пожертвовал значительную сумму на строительство храма, активно участвует в жизни города. Он не скрывает своего доброго отношения к уже родному Североморску и стремится делать для него добрые дела.

А.НИКОЛАЕВА.
Фото Глеба АКИМОВА. «Коника-север».

ПРОИСШЕСТВИЯ

УБИЙЦА УСТАНОВЛЕН И ЗАДЕРЖАН

В апреле прошлого года в Североморске на улице Северной был обнаружен труп гражданки Б. с признаками насильственной смерти (черепно-мозговая травма). А на прошлой неделе, 3 июня, за совершение этого преступления установлен и задержан нигде не работающий гражданин В., 1980 г.р. У убитой им женщины он похитил сумку с находившимися в ней 150 рублями.

ПОСЛЕДСТВИЯ ЗЛОУПОТРЕБЛЕНИЯ

4 июня в дежурную часть североморского ОВД поступило заявление от гражданина А., 1973 г.р., о том, что в этот день около 22 часов после совместного распития спиртных напитков с малознакомыми людьми из его квартиры на улице Колышкина был похищен видеоплеер «Самсунг». Ущерб составил 1125 рублей. Злоумышленник установлен, возбуждено уголовное дело.

СЫТЫЙ ГОЛОДНОМУ НЕ ТОВАРИЩ

Гражданка Н., 1971 г.р., заявила в милицию, что 5 июня около 04.00 возле одного из домов на улице Комсомольской неизвестный молодой человек ударил ее по лицу, а затем вырвал из рук пакет с продуктами на сумму 50 рублей. Установлено, что грабеж совершил гражданин Я., 1982 г.р.

ПОНОЖОВЩИНА В ЦЕНТРЕ ГОРОДА

6 июня в дежурную часть поступило сообщение из североморской ЦРБ о том, что около 04.20 с проникающими ранениями живота в больницу были госпитализированы граждане С. и Р., оба 1986 г.р. Ранения обоим причинил неизвестный на крыльце магазина «Ветеран», расположенного на улице Сафонова. Возбуждено уголовное дело.

«МУЗЫКАЛЬНЫЙ» ВОРИШКА

В период с 07.15 до 15.00 7 июня из квартиры гражданина Б., 1973 г.р., расположенной на улице Душенова, путем выбивания входной двери были похищены DVD-плейер «LG», музыкальный центр «Техникс», магнитофон «Панасоник» и 1500 рублей. Общий ущерб составил 30000 рублей. В ходе оперативно-розыскных предприятий было установлено, что кражу совершил гражданин Б., 1986 г.р., учащийся общеобразовательной школы-интерната. Возбуждено уголовное дело.

КОГДА ДОМ НЕ КРЕПОСТЬ

Гражданка, 1963 г.р., заявила в милицию, что 8 июня около 01.30 в ее квартиру путем взлома замка ворвались несколько молодых людей. Один из нападавших совершил в отношении пострадавшей действия насильственного характера, а после того, как преступники скрылись, она обнаружила пропажу моноблока «LG» стоимостью 9490 рублей. За данное преступление установлены граждане А., 1990 г.р., Л., 1989 г.р., и П., 1986 г.р. Возбуждено уголовное дело.

По материалам ОВД
Александр ПАНЮШКИН.

БЕСПЛАТНО ТОЛЬКО В МЫШЕЛОВКЕ

Эта история началась в ночь с 13 на 14 октября прошлого года, когда не установленными лицами была похищена металлическая крышка кабельного колодца, расположенного возле средней школы № 11 на улице Комсомольской. Естественно, на колодец сразу же была установлена новая. Однако не прошло и двух суток, как ее постигла та же участь. Чтобы не быть многословным, скажу лишь, что на протяжении полутора месяцев подобное повторилось четыре раза, а ущерб составил более четырех тысяч рублей.

Сотрудники милиции сразу же приняли основную (и, как оказалось в дальнейшем, абсолютно правильную) версию хищений: крышки попросту сдают в пункты приема металлолома. Причем было понятно, что все четыре преступления связаны между собой одним исполнителем.

В общем-то, оперативно-розыскные мероприятия не были чрезмерно сложными, - дело в том, что все североморские пункты приема металла находятся под пристальным наблюдением работников уголовного розыска. Быстро выяснилось, что злоумышленники трижды сдавали злополучные крышки в пункт, расположенный на Заводской улице, и один раз - возле магазина «Дружба». Дальнейшее было делом техники. Приемщики металла припомнили людей, которые сдавали крышки, и дали их подробное описание, на основании которого милиционеры составили фотороботы подозреваемых. А через некоторое время они были задержаны. Любителями поживиться за чужой счет оказались нигде не работающие братья М., 1945 и 1954 годов рождения.

Материалами уголовного дела их вина доказана полностью. А так как каждый из эпизодов дела был охвачен отдельным умыслом, братья понесли ответственность по всей строгости закона. А легкость, с которой преступления были раскрыты, еще раз подтверждает известную поговорку: «Бесплатный сыр бывает только в мышеловке».

По материалам ОВД
Александр ПАНЮШКИН.

ГДЕ ЭТА УЛИЦА, ГДЕ ЭТОТ ДОМ?

В № 16 «Североморских вестей» (от 16 апреля 2004 года) в качестве иллюстрации к материалу «Ностальгия по жаркой печке» послужила фотография, сделанная со стенда Комнаты трудовой славы СВМС. Подпись под фотографией гласит: «Конец 40-х - начало 50-х годов. Улица Строительная (теперь Падорина)».

После публикации в редакцию позвонил Анатолий Евгеньевич Горкунов, житель Североморска с 1954 года. Он сообщил, что хорошо помнит эту местность, и что, судя по расположению линии электропередач, на том месте, где стояли домики, в настоящее время расположена средняя школа № 7. А, следовательно, это не улица Строительная, а Нагорная (или Подгорная, сам он точно сказать не может).

Кто же прав? Очень надеемся на вашу помощь, уважаемые читатели. В Североморске осталось немало старожилов, которые, может быть, вспомнят, на какой же все-таки улице располагались запечатленные домики. А у кого-то, возможно, даже сохранились фотографии данной местности в указанные годы, но выполненные в других ракурсах.

Александр ПАНЮШКИН.

ПОМНИ ОБ ЭТОМ

НЕ РАЗЖИГАЙ ОГОНЬ В ЛЕСУ

Лесные пожары - это постоянная головная боль Российского лесного хозяйства, ведь в нашей стране 1 миллиард 180 миллионов га леса, а это четверть всех мировых площадей.

Большую часть территории ЗАТО Североморск занимает 246-е лесничество. Лесные пожары очень опасны. Вдвойне опасно то, что огонь может перекинуться на военные склады с боеприпасами, горюче-смазочными материалами и на другие взрывопожароопасные объекты, которых у нас предостаточно. Не стоит забывать и о том, что природе наносится невосполнимый ущерб.

В большинстве лесных пожаров из-за неосторожного обращения с огнем (разведение костров, незатушенные окурки) повинен человек. А их тушение осложняется отдаленностью районов от проезжих частей.

Государственный пожарный надзор обращается к населению с просьбой воздержаться от разжигания костров в лесу.

В ЗАТО Североморск согласно Постановлению Главы администрации от 27.04.04г. «Об утверждении плана проведения дней защиты от экологической опасности на территории ЗАТО Североморск» вводится патрулирование мест массового отдыха за городом подразделениями милиции и инспекторами пожарного надзора, которые имеют право привлечь виновных к административной ответственности.

ПРИГЛАШЕНИЕ НА СЛУЖБУ

В связи с оргштатными мероприятиями и введением дополнительной штатной численности отдел внутренних дел ЗАТО Североморск приглашает на службу в органы внутренних дел на должности рядового, младшего и среднего начальствующего состава мужчин от 18 до 35 лет, имеющих полное среднее, среднее техническое, высшее образование, прошедших службу в Вооруженных силах, годных по состоянию здоровья и физически подготовленных.

Обращаться: ул. Сафонова, 24, каб. 7, 8.
Тел. 4-61-81.

СПОРТ

«АЛТАЙ» ПОКА НА ТРЕТЬЕМ МЕСТЕ

Из двенадцати матчей, запланированных в чемпионате области по футболу на прошедшие выходные, состоялись только десять. Встречи в Мончегорске и Апатитах из-за сильного дождя были отменены.

Две игры провел СКФ «Алтай». В субботу в Кандалакше наша команда добилась убедительной победы над местным «Пламя» - 4:1. Хет-трик на счету Вячеслава Журздина. А на следующий день североморцы принимали на своем поле «Горняк» из Оленегорска. Матч проходил сумбурно и мог завершиться нулевой ничьей. Но в этот день фортуна явно отвернулась от оленегорцев. Под занавес второго тайма Сергей Миронов точно пробил по воротам «Горняка». Высокий мяч в прыжке взял вратарь, но подскользнулся на мокром поле и вместе с ним завалился в ворота. Победный счет североморцы смогли удержать. Третья победа подряд. Вроде бы можно порадоваться за наших футболистов, но обольщаться не стоит. Команды, с которыми сыграл «Алтай», находятся в нижней части турнирной таблицы, а впереди встречи с лидерами, с каждым матчем укрепляющими свои позиции в чемпионате области. Так что с третьего места с такой невыразительной игрой, которую показывают североморцы, их могут запросто «подвинуть». Причем уже в ближайшие выходные. 13 июня СКФ «Алтай» принимает лидера чемпионата области команду «Апатиты» из города Кировска.

Матч состоится на городском стадионе. Начало встречи в 14.00.

В.ВАЛЕНТИНОВ.

ВНИМАНИЕ!

Центр госсанэпиднадзора в ЗАТО Североморск по информации Департамента госсанэпиднадзора сообщает о том, что в Белгородской области выявлены некачественные консервы в стеклянных банках по 0,5л, изготовленные 07.08.2003г. и 11.08.2003г. «Икра особая из кабачков «Скороваров» (производитель ОАО «Консервный завод «Динской» Краснодарский край, ст.Динская, ул.Комарова,3, в которых обнаружено содержание нитратов в два и более раз, превышающих норму.

В случае обнаружения указанной выше продукции просьба сообщить в Центр госсанэпиднадзора в ЗАТО Североморск по телефону 5-06-19.

АКВАРЕЛЬНЫЙ ПРАЗДНИК

В минувшее воскресенье в музее истории города и флота состоялось открытие выставки акварельных работ мурманского художника Анатолия Шаковца.

К сожалению, по определенным причинам сам художник приехать не смог, хотя в Североморске его работы выставляются впервые. Заочно его представил собравшимся зрителям председатель народной изостудии Северного флота Анатолий Сергиенко, который часто общается со своим мурманским коллегой.

- *Анатолия Григорьевича можно смело назвать уникумом,* - рассказывает Анатолий Сергиенко. - *Он, пожалуй, остался одним из последних в нашей стране художников, которые, невзирая на любые погодные условия, будь то сильный ветер, ливень или снежный заряд, выходит на природу и пишет картины. Причем пишет только с натуры.*

Некоторые художники обвиняют его в излишней «фотографичности» работ: «Нет элемента творчества!». Однако лучшее доказательство того, что подобные рассуждения глубоко ошибочны - большая востребованность картин Анатолия Шаковца зрителями. Говорить можно все, что угодно, а вот попробовали бы сами создать нечто подобное! Был период, когда Анатолий Григорьевич (в свое время он окончил факультет графики художественной академии) увлекся одним из авангардных направлений художественного творчества - кубизмом. Однако довольно быстро понял, что это - не его. Не пришлось по душе. А он понимает, что создавать действительно хорошие произведения можно только душой.

Акварели действительно привораживают. Об их тематике можно судить по названиям: «Просторы тундры», «Осеннее утро», «Форелевый ручей», «Тихая гавань», «Старый причал»... Тихие, спокойные, умиротворяющие сюжеты. Кажется, ими можно любоваться часами. Как живая, предстает перед зрителем наша особенная северная природа.

«Тулома».

Жителей нашего города никак нельзя назвать избалованными выставками такого уровня, поэтому данная явилась действительно большим событием в культурной жизни Североморска. Работа выставки продлится до 25 июня. Действительно, лучше один раз увидеть.

Александр ПАНЮШКИН.
Фото автора.

ЛЕТО НАЧИНАЕТСЯ С ВЕСЕЛЬЯ

В прошлую пятницу во Дворце культуры «Строитель» состоялось театрализованное представление для детишек, посвященное открытию в Североморске летних школьных площадок.

После всевозможных конкурсов зрители разделились на две команды по девять человек, большинство же осталось в рядах азартных болельщиков. Названия команды выбирали самостоятельно, поэтому нет ничего удивительного, что с «Фортуной», состоящей из девочек, соревновались «Злодеи» (естественно, мальчишки). Под несмолкающие крики и аплодисменты «групп поддержки» школьники состязались в искусстве танца, разгадывании загадок, быстроте составления слов из набора букв. Хохотали до слез, наряжая «елки» (своих преподавателей, которые с удовольствием принимали в представлении самое непосредственное участие) предметами собственного гардероба. По количеству набранных очков вперед вырывалась то одна, то другая команда. А победила, конечно же, дружба. Ее и скрепил заключительный феерический танец.

Александр ПАНЮШКИН.

С ЛЮБОВЬЮ К СЕВЕРНОЙ ПРИРОДЕ

5 июня в выставочном зале состоялся первый персональный вернисаж работ в технике флористики Валентины Азаровой «Человек - словно в зеркале мир, многолик».

Правда, до этого автор несколько раз принимал участие в коллективных мероприятиях: в XXVI областной выставке самодеятельных художников и мастеров декоративно-прикладного искусства, а вслед за тем - в посвященной 8 Марта экспозиции «Милым дамам». И вот, по совету товарищей, решила представить зрителям свое творчество не избранными произведениями, как раньше, а целой коллекцией, созданной в свободное от работы время.

Данным видом прикладного искусства она стала заниматься с 2001 года, когда окончила курсы в областном Центре ремесел. К творческим занятиям ее подтолкнули походы в тундру с мужем, который пробудил у нее интерес к рыбалке и альпинизму. И, по словам Валентины Владимировны, приглядевшись к природе с близкого расстояния, ей вдруг захотелось запечатлеть эту красоту на полотне, но дальше этого желания дело не шло. Лишь когда побывала в Мурманске на выставке работ флористов, поняла, как может воплотить в реальности свой замысел, и по окончании обучения с увлечением взялась за работу. Причем образы будущих творений рождаются под впечатлением увиденного в походах, поэтому основу коллекции составили северные пейзажи. И в большинстве своем они приобрели некоторую объемность за счет использования коры деревьев, в первую очередь для изображения горных массивов, как на полотне «Куйва».

«Безмолвие».

- Когда ешь приготовленную на костре уху, когда видишь закаты, встречаешь восходы, наблюдаешь течение реки - это будоражит ум, запечатлевается в душе, а потом выходит наружу в творчестве, - так, по мнению художницы, рождаются ее картины, которые уже имеются в зарубежных частных коллекциях. Хотя из их числа несколько выбивается работа с видом церкви, ставшая свидетельством глубоких личных переживаний автора перед сложнейшей операцией. Обращение к духовным понятиям определило и соответствующую технику, в большинстве своем не присущую Азаровой: отсутствие на полотне объемного твердого материала и обращение к одним только листьям, расположенным мозаично, удачно передали хрупкость непостижимого обычными человеческими чувствами сверхъестественного мира.

- В начале у меня ничего не получалось. Я многое еще не понимала и делала все по наитию. Во время учебы вместо одной работы из домашнего задания делала две-три. Педагоги ругали меня за самодеятельность: не так, не так... Однако получился результат - это уже мое направление. Конечно же, мне дали основы техники, но многое пришлось осваивать самостоятельно по специальной литературе, в том числе и по живописи, - поделилась своим главным секретом рукодельница.

Правда, она еще не до конца постигла секреты мастерства: в «Разноцветье» не совсем удачно композиционное решение, «Унылая пора» демонстрирует некоторые проблемы колорита и вообще знания теории дополнительных цветов. Но безусловный талант, присущий ей, думается, впоследствии избавит Валентину Азарову от этих недостатков.

Эдуард ПИГАРЕВ.
Фото Александра ПАНЮШКИНА.

СКАЗОЧНАЯ СТРАНА КУКОЛ

В музее истории города и флота открылась выставка театральных кукол к кукольному спектаклю «Лев, колдунья и платяной шкаф», который состоялся недавно в Детской художественной школе Североморска.

Все сказочные экспонаты изготовлены руками учащихся четвертого класса художественной школы под руководством преподавателей Ольги Плотниковой и Лады Егоровой. Так как спектакль сумело посмотреть весьма ограниченное количество ребят, сотрудники музея решили дать возможность школьникам, оставшимся в нашем городе на лето и занимающимся на детских школьных площадках, посмотреть на творчество своих сверстников.

Куклы очень разные: веселые и грустные, милые и страшные (в зависимости от ролей, доставшихся им в спектакле), но все без исключения - обаятельные, сразу видно, что делали их с любовью и заботой.

Работа выставки продлится до 25 июля.

Александр ПАНЮШКИН.
Фото автора.

«Лев Эслан». Женя Люосева.

ФУТБОЛ

СОГЛАСЕН НА НИЧЬЮ

Главный тренер сборной России Георгий Ярцев одним из последних участников грядущего чемпионата Европы назвал состав своей команды, в которую вошли: вратари - Сергей Овчинников ("Локомотив"), Игорь Акинфеев (ЦСКА), Вячеслав Малафеев ("Зенит"); защитники - Александр Анюков ("Крылья Советов"), Алексей Бугаев ("Торпедо"), Роман Шаронов ("Рубин"), Вадим Евсеев и Дмитрий Сенников (оба - "Локомотив"); полузащитники Алексей Смертин ("Портсмут"), Александр Мостовой ("Сельта"), Игорь Семшов ("Торпедо"), Андрей Каряка ("Крылья Советов"), Евгений Алдонин и Ролан Гусев (оба - ЦСКА), Дмитрий Аленичев ("Порту"), Владимир Быстров и Владислав Радимов (оба - "Зенит"), Дмитрий Лоськов и Марат Измайлов (оба - "Локомотив"); нападающие - Дмитрий Сычев ("Локомотив"), Дмитрий Кириченко (ЦСКА), Дмитрий Булыкин ("Динамо"), Александр Кержаков ("Зенит").

«Мне не очень понятен тон российских СМИ, созвучный «похоронному маршу», - цитируют Ярцева "Известия". Да, мы пока не показываем хорошую игру. Но разве мы что-то выигрывали раньше на подобных турнирах? Мы даже ни разу не вышли из подгруппы... Те игроки, которые сейчас вызваны в сборную, готовы к чемпионату. Футбол - это игра, и все может быть. У нас есть молодые ребята, они должны повариться в этом котле. Они - наше будущее. И впереди предстоит много работы». В частности, как сообщает Утро.Ру, Ярцев уже согласился на ничью в матче со сборной Испании.

Всеволод ВОСЛЕДОВ.

ДИВА - 2004

Уважаемые читатели, представляем вам новых участниц конкурса . Напоминаем, проголосовать за понравившуюся девушку можно не позднее вторника, следующего за выходом номера газеты. Для этого необходимо заполнить купон жюри (ксерокопии не принимаются) и предоставить в отдел по делам молодежи администрации ЗАТО (ул.Сафонова, 12, каб.5) или в редакцию газеты (ул.Сафонова, 18).

Евгения ЯННИКОВА, 19 лет. *Студентка Мурманского государственного педагогического университета факультета иностранных языков. По характеру спокойная,невспыльчивая. Любит слушать музыку,ходить в кино,танцевать и раскладывать пасьянсы. Свободное время проводит в компании друзей. Настоящий мужчина, по ее мнению, должен быть ухоженным, образованным, мужественным, с твердым характером, умеющим и знающим, как зарабатывать деньги, способным иногда переступить через свои принципы и уступить в чем-то женщине. В людях нравится ответственность, умение выслушать, понять и принять мнение другого человека. Не терпит выскочек и людей с завышенной самооценкой. Верит в судьбу. И в чудеса. Они случались с Евгенией в тот момент, когда она их совсем не ждала. Мечтает стать самодостаточным человеком и найти свое место в жизни.*

АНКЕТА УЧАСТНИЦЫ

1. ФИО. _____
2. Дата рождения. _____
3. Где и кем работаешь, учишься? _____
4. Твой характер. _____
5. Твоё кредо. _____
6. Чем увлекаешься? _____
7. О чем мечтаешь? _____
8. Как проводишь свой досуг? _____
9. Современная девушка, женщина, какая она? _____
10. Твой идеал мужчины. _____
11. Что тебе нравится и не нравится в людях? _____
12. Что ты любишь и не любишь? _____
13. Ты веришь в чудеса? _____
Они когда-нибудь с тобой случались? _____
14. Чего бы тебе хотелось добиться в жизни? _____
Что ты для этого делаешь? _____

Данные не для публикации:

15. Паспортные данные. _____
16. ИНН. _____
17. Номер пенсионного страхового полиса (для работающих). _____
18. Домашний адрес и контактный телефон. _____

Если ваши ответы выходят за границы отведенного места, их можно написать на отдельном листе и приложить к анкете.

Вероника МОСКУЛ, 18 лет. *Увлекается музыкой и собирается поступать в музыкальное училище. Любит играть на гитаре. Отличается спокойным и уравновешенным характером. Свободное время проводит в кругу друзей. Современная девушка, по ее мнению, в первую очередь должна быть умной и воспитанной. В людях ценит простоту, не приемлет высокомерие. Ненавидит шумных споров. Идеал мужчины - честный и воспитанный. Вероника мечтает, наверное, как и все девушки в ее возрасте, о красивой жизни и блестящей карьере.*

КУПОН ЖЮРИ
«Дива-2004»
ИЮНЬ

.....

.....

(ФИО конкурсантки)

ТАКСИ "СЕМЕРКА"

Снижение тарифов на летний период.
Справки у диспетчера.

077 4-14-04

Лиц. ЛСС51-10761 Мурм. обл. отд. РТИ

(8-921) 289-02-02 (8-911) 304-32-78

До 1 сентября предъявителю ж/д или авиабилета скидка на проезд до ж/д вокзала или аэропорта - 7%

МОЛОЧНОМУ ЗАВОДУ г.СЕВЕРОМОРСКА В ОТДЕЛ СБЫТА НА ПОСТОЯННУЮ РАБОТУ ТРЕБУЕТСЯ:

ПРИЁМЩИК-СДАТЧИК ПИЩЕВОЙ ПРОДУКЦИИ

Предпочтение женщинам от 27 до 40 лет.

Вопросы по телефонам: 5-12-91, 5-12-92.

В МАГАЗИНАХ "КОНИКА-СЕВЕР" ШИРОКИЙ АССОРТИМЕНТ

Konica Север

РАСПРОДАЖА ЭЛЕКТРО-ИНСТРУМЕНТОВ

От лучших производителей Германии, Канады, Англии

ЖУРНАЛЫ

Систематическое поступление периодической печати

РАДИО-ТЕЛЕФОНЫ Panasonic SIEMENS

«Коника-север»
ул. Сафонова, 12, тел. 4-77-28
ул. Советская, 4, тел. 4-09-18

ФОТОСАЛОН

Выполняется художественное и документальное фото, цветное и черно-белое.

СРОЧНОЕ ФОТО

Ждем вас с 10.00 до 19.00. ул. Сафонова, 4.

НА СЕВЕРОМОРСКИЙ ХЛЕБОЗАВОД

ТРЕБУЮТСЯ НА ПОСТОЯННУЮ РАБОТУ

- СЛЕСАРЬ ПО РЕМОНТУ ХОЛОДИЛЬНОГО ОБОРУДОВАНИЯ
- МОЙЩИК ТАРЫ

5-00-89

СКОРПИОН

РАДИОТАКСИ КРУГЛОСУТОЧНО

Быстро, весело, удобно! Отвезем куда угодно!

☎ 4-37-73

ТАРИФЫ ПЕРЕВОЗОК ПАССАЖИРОВ

по Североморску (одна поездка)	40 руб.
ул. Восточная, ПВО-КПП № 1, Яхт-клуб	50 руб.
ул. Заводская, Кортик, Окольная, 2-й км	60 руб.
Загородный парк	60 руб.
п. Сафоново	70 руб.
п. Росляково, п. Сафоново-1	100 руб.
п. Щукозеро, уч-к. "Сорока", КПП	120 руб.
Мурманск (р-н Роста-развилка)	150 руб.
Мурманск (центр), ж/д вокзал	200 руб.
Первомайский рынок, Прибрежный рынок	300 руб.
п. Мурмаши, аэропорт, п. Тулома	450 руб.

Поездка туда и обратно 40 руб. + 20 руб.

Каждому пассажиру - подарок!

Приглашаем на постоянную работу опытных водителей с личным авто и диспетчеров.

МТС (8-911) 3031303, Мегафон (8-921) 2849888

Подлежит обязательной сертификации. Лиц. ЛСС-51-10406 Мурм. Обл. отд. РТИ

Центр коррекции зрения "ОПТИК - НОРД"

Лиц. А№582557 выд. Ком. по ЛМФД адм. Мурм. обл.

УЛ. ГАДЖИЕВА, Д.1 КВ.5. Т. 4-17-73.

Ждем вас по будням с 11.00 до 19.00, в сб. - с 11.00 до 16.00, вс. - выходной.

- Компьютерная диагностика зрения авторефрактометром "NIDEK".
- Очки, очковые оправы и солнцезащитные очки.
- Мягкие контактные линзы (рефракционные и цветные).
- Измерение внутриглазного давления в течение минуты.
- Консультации квалифицированного врача-офтальмолога.

Подлежит обязательной сертификации.

Автозаправочному комплексу ООО "Арктик-Ойл" требуются ОПЕРАТОРЫ-ПРОДАВЦЫ (обязательно знание ПК)

Обращаться: ул.Пикуля, 8 в 19.00

Тел.: 5-59-21.

ул. Падорина, 1
Т. 5-10-41

СТЕЛС
МЕБЕЛЬНЫЙ САЛОН

Работаем: Пн.-пт.: 10.00 до 19.00, сб. с 11.00 до 17.00. Обед с 13.00 до 14.00. Вс. - выходной.

ИЗГОТОВЛЕНИЕ НА ЗАКАЗ

- офисная мебель
- мягкая мебель
- детские
- кухни
- горки
- перетяжка

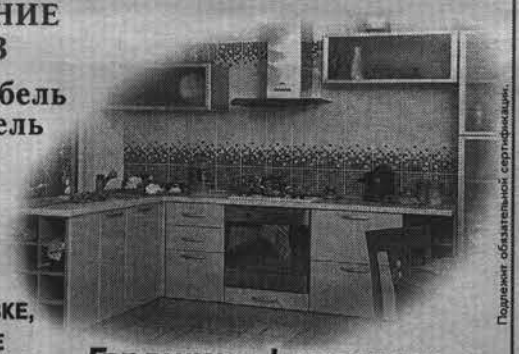

УСЛУГИ ПО УСТАНОВКЕ, СБОРКЕ И ДОСТАВКЕ ЗАКАЗНОЙ МЕБЕЛИ.

Гарантия качества.

Подлежит обязательной сертификации.

ул. Сивко, 2

Магазин ЛИНДА

Большой выбор женских брюк и джинсов.

Размеры от 42 до 60. Цена от 350 руб.

Летняя одежда в ассортименте.

Цены ниже рыночных.

Т. 4-67-45. Работаем с 11.00 до 19.00 без перерыва.

Подлежит обязательной сертификации.

ПРИЁМ БЕСПЛАТНЫХ ЧАСТНЫХ ОБЪЯВЛЕНИЙ ПО ТЕЛЕФОНУ: 4-68-79

понедельник, вторник с 9.00 до 17.00

ЮРИДИЧЕСКИЕ УСЛУГИ

ул. Кирова, 15, кв. 45

- Представительство в суде по уголовным, гражданским, трудовым, военным и арбитражным делам. Разбор ДТП.
- Решение жилищных вопросов (в т.ч. выделения и реализации государственных жилищных сертификатов).
- Консультации по всем аспектам права.
- Решение вопросов предоставления и подтверждения гражданства.

ЦЕНЫ УМЕРЕННЫЕ

Предварительная запись по тел.: 4-44-66.

МАГАЗИН на ул. Душенова, 22

"ИНСТРУМЕНТ"

Ударная дрель с режимом шуруповёрта.

СУПЕРЦЕНА 890 РУБ.

Снижены цены на профессиональный ручной инструмент фирмы "WILTON"

НОВОЕ ПОСТУПЛЕНИЕ ЗАМКОВ

Подлежит обязательной сертификации.

ПРОВЕРЬ СЕБЯ НА УДАЧУ!

I

РОЗЫГРЫШ ПРИЗА ОТ МАГАЗИНА "ГАРАНТ"

В четырёх выпусках нашей газеты (начиная с №22) мы публикуем буквы названия известной фирмы. Сложите слово - название этой фирмы и принесите в редакцию (ул.Сафонова,18) до 23 июня.

Т

ГЛАВНЫЙ ПРИЗ - CD-ПЛЕЙЕР!

Самого удачливого определит розыгрыш. Имя везунчика будет названо в № 26 "СВ" от 25 июня.

М-н "ГАРАНТ" - аудио-, видео- и бытовая техника.
Сафонова, 18

УЧРЕДИТЕЛЬ - АДМИНИСТРАЦИЯ ЗАТО СЕВЕРОМОРСК

Газета основана 1 января 1972 г.

Газета зарегистрирована в Санкт-Петербургской региональной инспекции по защите свободы печати и массовой информации. Рег. № П-0588.

Редакция не всегда разделяет взгляды авторов публикаций. Ответственность за достоверность рекламы и объявлений несут рекламодатели. Письма, рукописи, фотографии и рисунки не рецензируются и не возвращаются.

СЕВЕРОМОРСКИЕ ВЕСТИ ©

При перепечатке материалов ссылка на «Североморские вести» обязательна.

В розницу цена свободная.

Газета отпечатана в ИПП "Север", 183624, г. Мурманск, ул. К.Маркса, 18. Выходит по пятницам. Тираж 3200 экз. Заказ 2549. К печати по графику в 16.00.

Гл. редактор В.В.Казанов.

Адрес: 184600, г. Североморск, ул. Сафонова, 18. Телефоны: 4-84-06, 5-04-01, 4-68-79 (реклама, объявления). E-mail: svesti@severm.mels.ru, svesti@yandex.ru